

3. RESPUESTA SOCIAL ORGANIZADA

Infraestructura Recursos Humanos y Materiales
(Estatal, Jurisdiccional y por municipios)

3.2 Recursos Humanos y Materiales

3.2.1.- Recursos Humanos y Materiales en Salud y Mapas de la Red (Estatal y Municipal)

Infraestructura SSM 2018, Estado de Morelos.

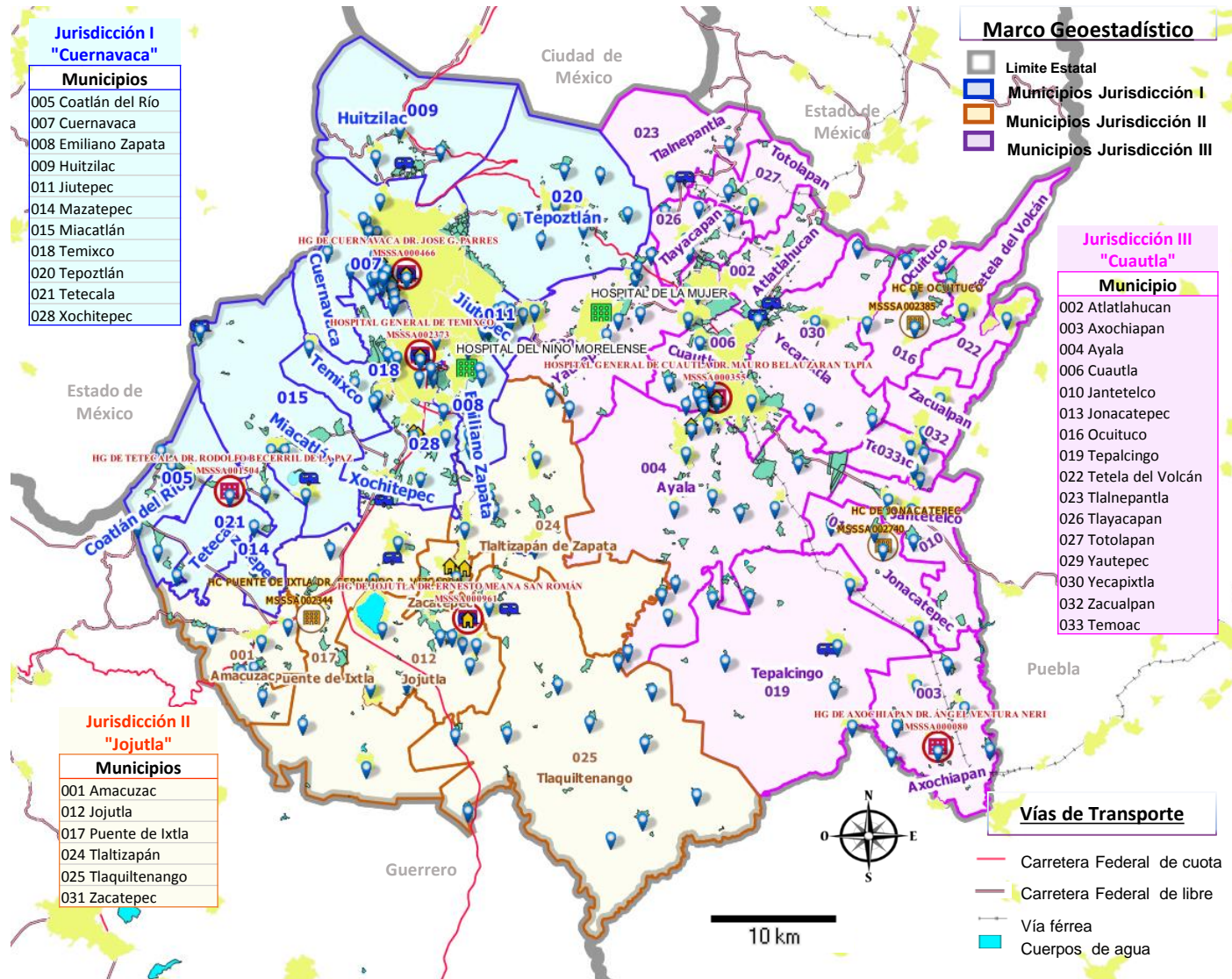

Infraestructura SSM 2018	
Unidades Médicas Morelos SSM	
Unidades Médicas de Consulta Externa	
Centros de Salud	201
Unidades Móviles	13
Unidades de Especialidades Médicas	20
Total CE	234
Unidades Médicas Hospitalarias	
H. General	6
H. Integral (Comunitario)	3
H. Regional de Alta Especialidad	2
Total HO	11
Total de Unidades Médicas	245

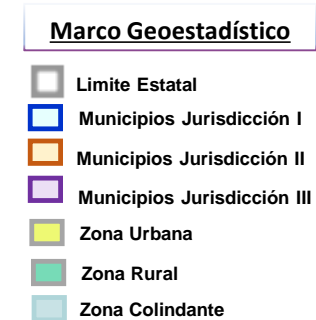

Recursos Humanos SSM 2018, Estado de Morelos.





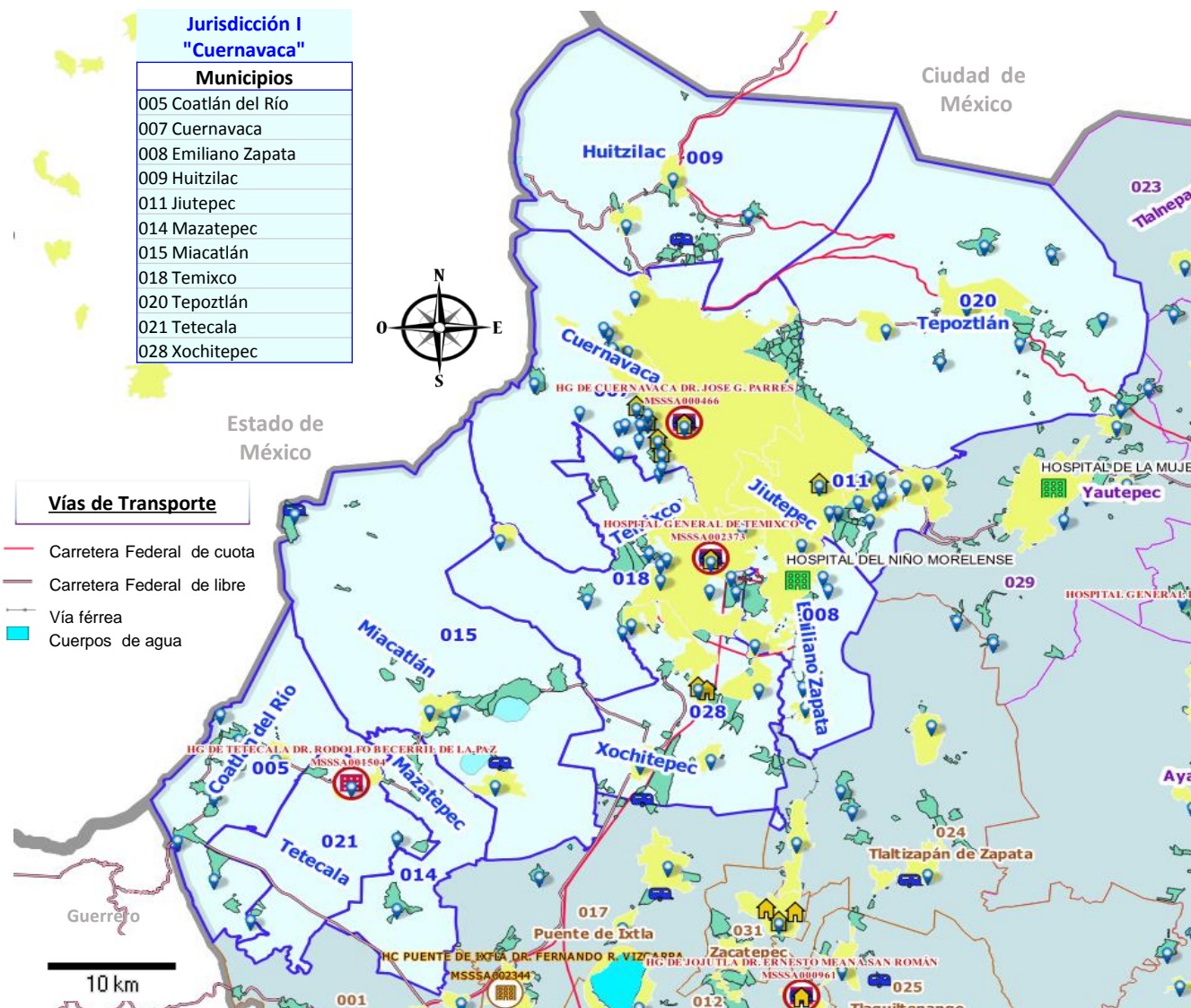

Estado	Clave Jur	Nombre Jur	Total de plazas Ocupadas Recursos Humanos (F) + (D) + (E)	Total Personal Médico (F) = (A) + (B) + (C)	Total Médicos en contacto con el paciente (A) + (B)	Total - Médicos generales, odontólogos y especialistas (A) = a + b + c + d + e + f + g + h	Médicos generales, odontólogos y especialistas							Total - Médicos en adiestramiento (B) = i + j + k + l	Médicos en adiestramiento				Total - Médicos en otras actividades (C)	Total personal de enfermería (D) = m + n	Enfermeras		Total otro personal (E) = o + p + q	Otro Personal			
							General	Pediatra	Ginecoobstetra	Cirujano	Internista	Anestesiólogo	Odontólogo		Otras especialidades	Pasantes de medicina	Pasante de odontología	Interno de pregrado			Residentes	Enfermeras en contacto con el paciente		Enfermeras en otras actividades	Otro personal profesional (incluye pasantes)	Personal Técnico	Otro Personal
						a	b	c	d	e	f	g	h		i	j	k	l			m	n		o	p	q	
Morelos	I	Cuernavaca	3,302	924	868	697	251	74	36	32	27	45	62	170	171	65	23	58	25	56	1,292	1,232	60	1,086	150	262	674
Morelos	II	Jojutla	1,233	278	255	192	101	11	16	14	7	13	15	15	63	44	2	17	0	23	556	526	30	399	36	129	234
Morelos	III	Cuautla	2,247	661	630	439	235	36	45	16	6	33	34	34	191	117	22	36	16	31	914	892	22	672	90	182	400
Total Morelos 2018			6,782	1,863	1,753	1,328	587	121	97	62	40	91	111	219	425	226	47	111	41	110	2,762	2,650	112	2,157	276	573	1,308

Recursos Materiales SSM 2018, Estado de Morelos.

cve_ent	Nombre entidad	CVE_JUR	CONSULTORIOS MÉDICOS					CAMAS		OTRO EQUIPO MEDICO						
			Medicina general y/o familiar	Odontología	De urgencias	Otros Consultorios	Total Consultorios	Censables	No Censables	Cunas de recién nacido sano	Equipo de ultrasonido	Equipos de mamografía	Incubadoras	Quirófanos	Sala de expulsión	Tomógrafo
17	Morelos	01	183	54	9	114	360	252	215	38	7	2	27	15	5	1
17	Morelos	02	85	17	2	28	132	58	87	2	7		13	5	5	
17	Morelos	03	225	36	13	76	350	168	213	29	9	1	11	10	10	
Total de Recursos Materiales			493	107	24	218	842	478	515	69	23	3	51	30	20	1

Infraestructura SSM 2018 , Jurisdicción I "Cuernavaca"



Infraestructura SSM 2018		
Unidades Médicas Jurisdicción I "Cuernavaca"		
Unidades Médicas de Consulta Externa		
Centros de Salud		82
Unidades Móviles		5
Unidades de Especialidades Médicas		11
Total CE		98
Unidades Médicas Hospitalarias		
H. General		3
H. Integral (Comunitario)		0
H. Regional de Alta Especialidad		1
Total HO		4
Total de Unidades Médicas		102

Recursos Humanos SSM 2018, Estado de Morelos. Jurisdicción I "Cuernavaca"

Estado	Clave Jur	Nombre Jur	Total de plazas Ocupadas Recursos Humanos (F) + (D) + (E)	Total Personal Médico (F) = (A) + (B) + (C)	Total Médicos en contacto con el paciente (A) + (B)	Médicos generales, odontólogos y especialistas								Total - Médicos en adiestramiento (B) = i + j + k + l	Médicos en adiestramiento				Total - Médicos en otras actividades (C)	Total personal de enfermería (D) = m + n	Enfermeras		Total otro personal (E) = o + p + q	Otro Personal			
						General	Pediatra	Ginecoobstetra	Cirujano	Internista	Anestesiólogo	Odontólogo	Otras especialidades		Pasantes de medicina	Pasante de odontología	Interno de pregrado	Residentes			Enfermeras en contacto con el paciente	Enfermeras en otras actividades		Otro personal profesional (incluye pasantes)	Personal Técnico	Otro Personal	
			(F) + (D) + (E)	(F) = (A) + (B) + (C)	(A) + (B)	(A) = a + b + c + d + e + f + g + h	a	b	c	d	e	f	g	h	(B) = i + j + k + l	i	j	k	l	(C)	(D) = m + n	m	n	(E) = o + p + q	o	p	q
17	I	Cuernavaca	3,302	924	868	697	251	74	36	32	27	45	62	170	171	65	23	58	25	56	1,292	1,232	60	1,086	150	262	674
17	II	Jojutla	1,233	278	255	192	101	11	16	14	7	13	15	15	63	44	2	17	0	23	556	526	30	399	36	129	234
17	III	Cuautla	2,247	661	630	439	235	36	45	16	6	33	34	34	191	117	22	36	16	31	914	892	22	672	90	182	400
Total Morelos 2018			6,782	1,863	1,753	1,328	587	121	97	62	40	91	111	219	425	226	47	111	41	110	2,762	2,650	112	2,157	276	573	1,308

Recursos Materiales SSM 2018, Jurisdicción I “Cuernavaca”

cve_ent	Nombre entidad	CVE_JUR	CONSULTORIOS MÉDICOS					CAMAS		OTRO EQUIPO MEDICO						
			Medicina general y/o familiar	Odontología	De urgencias	Otros Consultorios	Total Consultorios	Censables	No Censables	Cunas de recién nacido sano	Equipo de ultrasonido	Equipos de mamografía	Incubadoras	Quirófanos	Sala de expulsión	Tomógrafo
17	Morelos	01	183	54	9	114	360	252	215	38	7	2	27	15	5	1
17	Morelos	02	85	17	2	28	132	58	87	2	7		13	5	5	
17	Morelos	03	225	36	13	76	350	168	213	29	9	1	11	10	10	
Total de Recursos Materiales			493	107	24	218	842	478	515	69	23	3	51	30	20	1

Infraestructura SSM 2018 , Jurisdicción II "Jojutla"

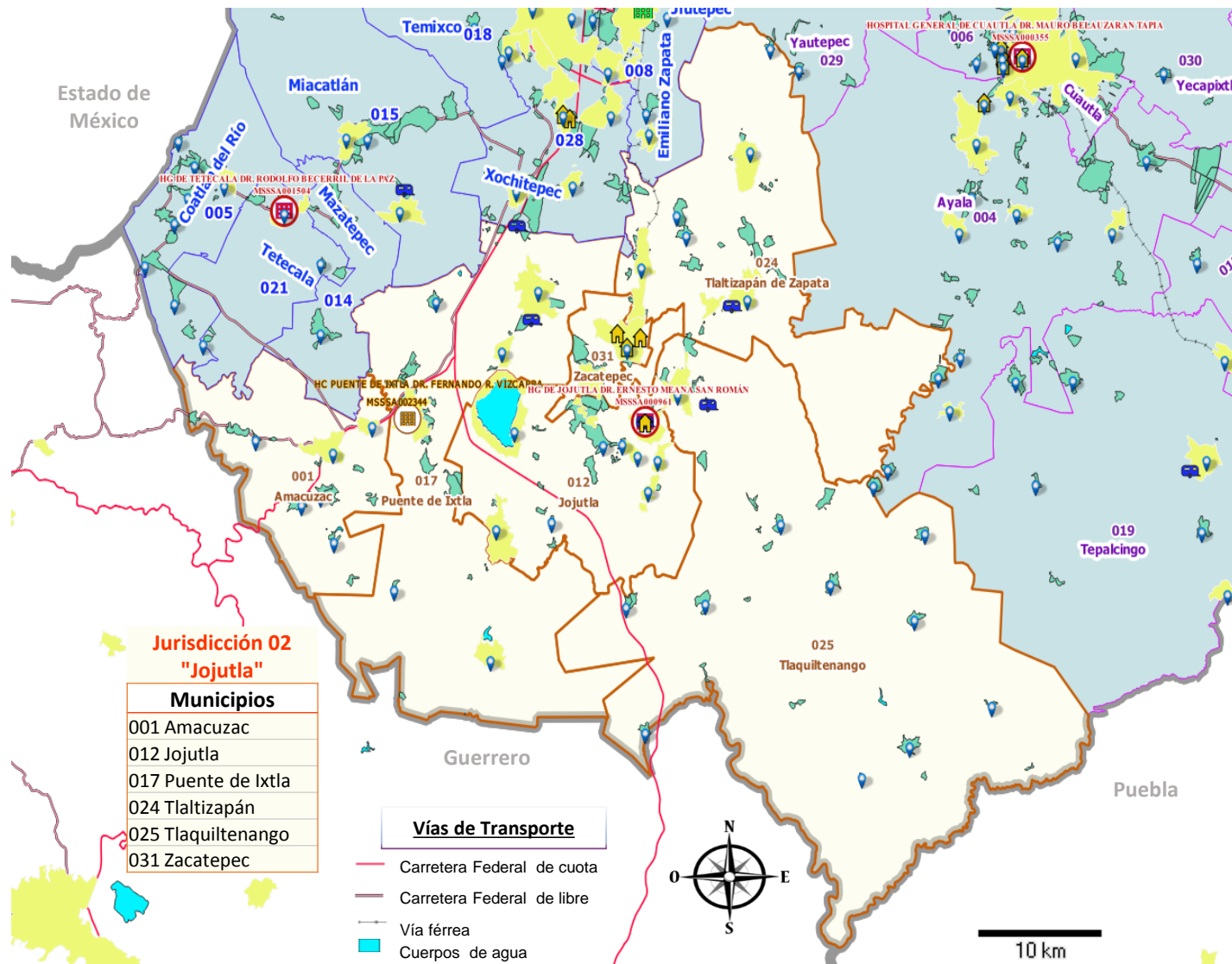

Infraestructura SSM 2018 Unidades Médicas Jurisdicción II "Jojutla"

Unidades Médicas de Consulta Externa	
Centros de Salud	37
Unidades Móviles	4
Unidades de Especialidades Médicas	4
Total CE	45

Unidades Médicas Hospitalarias	
H. General	1
H. Integral (Comunitario)	1
H. Regional de Alta Especialidad	0
Total HO	2

Total de Unidades Médicas 47

Recursos Humanos SSM 2018, Estado de Morelos. Jurisdicción II "Jojutla"

Estado	Clave Jur	Nombre Jur	Total de plazas Ocupadas Recursos Humanos (F) + (D) + (E)	Total Personal Médico (F) = (A)+(B) + (C)	Total Médicos en contacto con el paciente (A)+(B)	Total-Médicos generales, odontólogos y especialistas (A)=a+b+c+d+e+f+g+h	Médicos generales, odontólogos y especialistas							Médicos en adiestramiento				Enfermeras			Otro Personal						
							General	Pediatra	Ginecoobstetra	Cirujano	Internista	Anestesiólogo	Odontólogo	Otras especialidades	Total - Médicos en adiestramiento (B)=i+j+k+l	Pasantes de medicina	Pasante de odontología	Interno de pregrado	Residentes	Total - Médicos en otras actividades (C)	Total personal de enfermería (D)=m+n	Enfermeras en contacto con el paciente	Enfermeras en otras actividades	Total otro personal (E)=o+p+q	Otro personal profesional (incluye pasantes)	Personal Técnico	Otro Personal
							a	b	c	d	e	f	g	h	i	j	k	l	(C)	m	n	(E)=o+p+q	o	p	q		
Morelos	I	Cuernavaca	3,302	924	868	697	251	74	36	32	27	45	62	170	171	65	23	58	25	56	1,292	1,232	60	1,086	150	262	674
Morelos	II	Jojutla	1,233	278	255	192	101	11	16	14	7	13	15	15	63	44	2	17	0	23	556	526	30	399	36	129	234
Morelos	III	Cuatla	2,247	661	630	439	235	36	45	16	6	33	34	34	191	117	22	36	16	31	914	892	22	672	90	182	400
Total Morelos 2018			6,782	1,863	1,753	1,328	587	121	97	62	40	91	111	219	425	226	47	111	41	110	2,762	2,650	112	2,157	276	573	1,308

Recursos Materiales SSM 2018, Jurisdicción II “Jojutla”

cve_ent	Nombre entidad	CVE_JUR	CONSULTORIOS MÉDICOS					CAMAS		OTRO EQUIPO MEDICO						
			Medicina general y/o familiar	Odontología	De urgencias	Otros Consultorios	Total Consultorios	Censables	No Censables	Cunas de recién nacido sano	Equipo de ultrasonido	Equipos de mamografía	Incubadoras	Quirófanos	Sala de expulsión	Tomógrafo
17	Morelos	01	183	54	9	114	360	252	215	38	7	2	27	15	5	1
17	Morelos	02	85	17	2	28	132	58	87	2	7		13	5	5	
17	Morelos	03	225	36	13	76	350	168	213	29	9	1	11	10	10	
Total de Recursos Materiales			493	107	24	218	842	478	515	69	23	3	51	30	20	1

Infraestructura SSM 2018 , Jurisdicción III "Cautla"

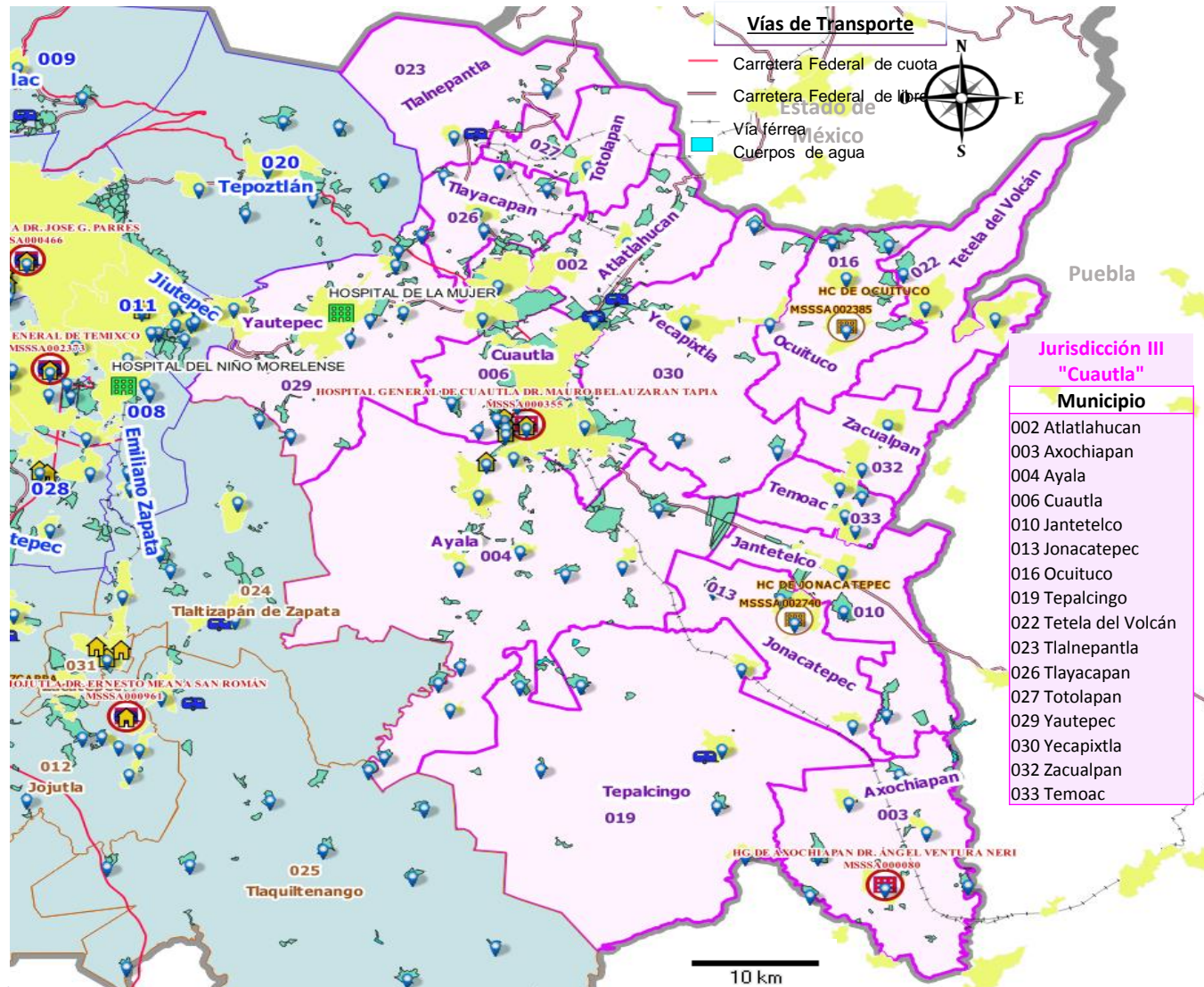

Infraestructura SSM 2018 Unidades Médicas Jurisdicción III "Cautla"

Unidades Médicas de Consulta Externa		
Centros de Salud	82	
Unidades Móviles	4	
Unidades de Especialidades Médicas	5	
Total	91	

Unidades Médicas Hospitalarias		
H. General	2	
H. Integral (Comunitario)	2	
H. Regional de Alta Especialidad	1	
Total HO	5	
Total de Unidades Médicas	96	

Recursos Humanos SSM 2018, Estado de Morelos. Jurisdicción III "Cuautla"

Estado	Clave Jur	Nombre Jur	Total de plazas Ocupadas Recursos Humanos (F) + (D) + (E)	Total Personal Médico (F) = (A) + (B) + (C)	Total Médicos en contacto con el paciente (A) + (B)	Total- Médicos generales, odontólogos y especialistas (A) = a+b+c+d+e+f+g+h	Médicos generales, odontólogos y especialistas							Médicos en adiestramiento				Enfermeras			Otro Personal						
							General	Pediatra	Ginecobstetra	Cirujano	Internista	Anestesiólogo	Odontólogo	Otras especialidades	Total - Médicos en adiestramiento (B) = i+j+k+l	Pasantes de medicina	Pasante de odontología	Interno de pregrado	Residentes	Total - Médicos en otras actividades (C)	Total personal de enfermería (D) = m+n	Enfermeras en contacto con el paciente	Enfermeras en otras actividades	Total otro personal (E) = o+p+q	Otro personal profesional (incluye pasantes)	Personal Técnico	Otro Personal
						a	b	c	d	e	f	g	h	(B) = i+j+k+l	i	j	k	l	(C)	(D) = m+n	m	n	(E) = o+p+q	o	p	q	
Morelos	I	Cuernavaca	3,302	924	868	697	251	74	36	32	27	45	62	170	171	65	23	58	25	56	1,292	1,232	60	1,086	150	262	674
Morelos	II	Jojutla	1,233	278	255	192	101	11	16	14	7	13	15	15	63	44	2	17	0	23	556	526	30	399	36	129	234
Morelos	III	Cuautla	2,247	661	630	439	235	36	45	16	6	33	34	34	191	117	22	36	16	31	914	892	22	672	90	182	400
Total Morelos 2018			6,782	1,863	1,753	1,328	587	121	97	62	40	91	111	219	425	226	47	111	41	110	2,762	2,650	112	2,157	276	573	1,308

Recursos Materiales SSM 2018, Jurisdicción III “Cuautla”

cve_ent	Nombre entidad	CVE_JUR	CONSULTORIOS MÉDICOS					CAMAS		OTRO EQUIPO MEDICO						
			Medicina general y/o familiar	Odontología	De urgencias	Otros Consultorios	Total Consultorios	Censables	No Censables	Cunas de recién nacido sano	Equipo de ultrasonido	Equipos de mamografía	Incubadoras	Quirófanos	Sala de expulsión	Tomógrafo
17	Morelos	01	183	54	9	114	360	252	215	38	7	2	27	15	5	1
17	Morelos	02	85	17	2	28	132	58	87	2	7		13	5	5	
17	Morelos	03	225	36	13	76	350	168	213	29	9	1	11	10	10	
Total de Recursos Materiales			493	107	24	218	842	478	515	69	23	3	51	30	20	1

Jurisdicción II "Jojutla" – Municipio 001 Amacuzac

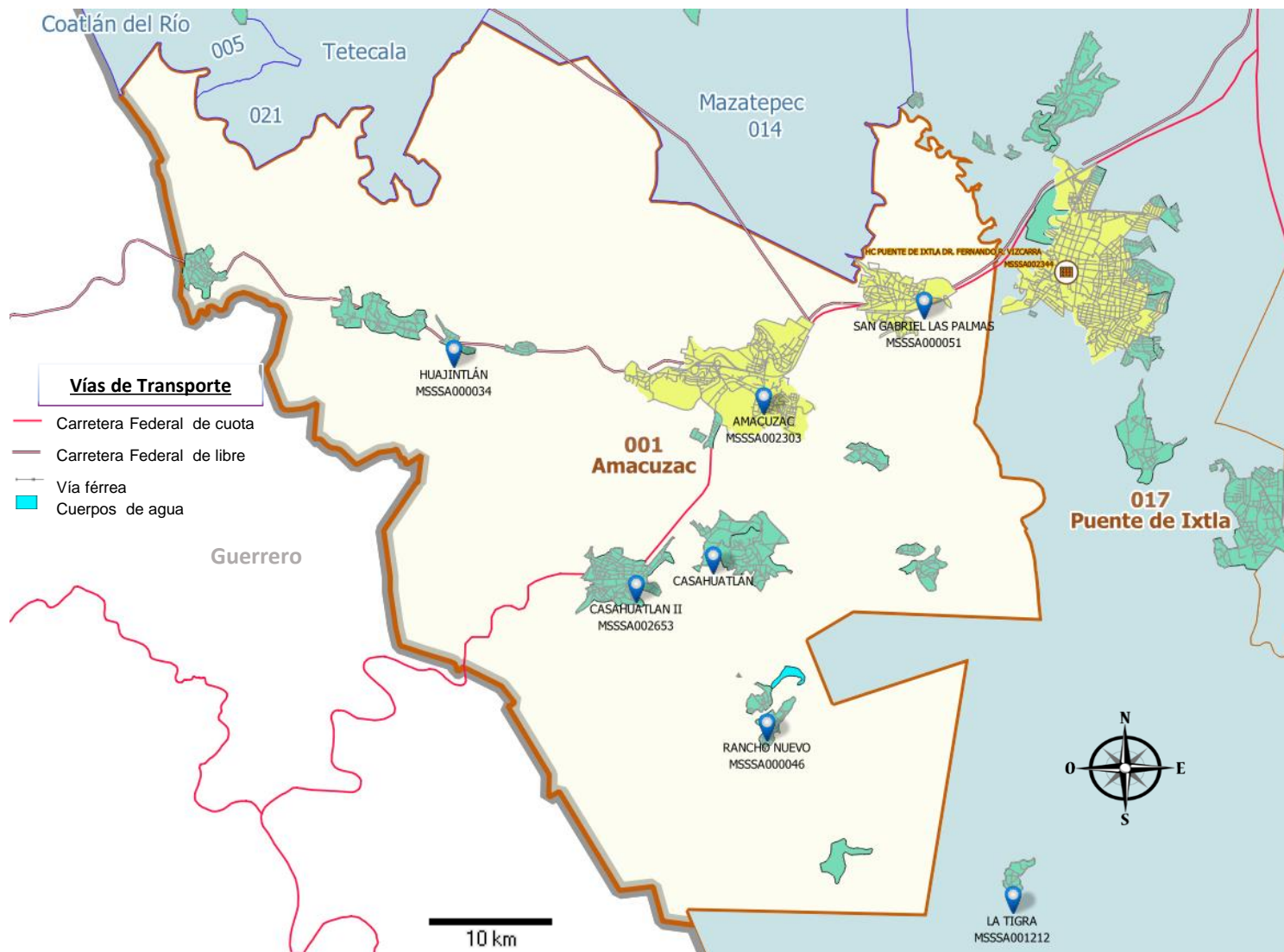

Infraestructura SSM 2018	
Unidades Médicas - 001 Amacuzac	
Unidades Médicas de Consulta Externa	
Centros de Salud	6
Unidades Móviles	0
Unidades de Especialidades Médicas	0
Total CE	6
Unidades Médicas Hospitalarias	
H. General	0
H. Integral (Comunitario)	0
H. Regional de Alta Especialidad	0
Total HO	0
Total de Unidades Médicas	6

Recursos Materiales SSM 2018, Estado de Morelos. Municipio 001 Amacuzac

CVE_GEO	CLUES	CVE_JUR	Tipología	Tipología SINNERHIAS	NOMBRE ESTABLECIMIENTO	CONSULTORIOS MÉDICOS				CAMAS		OTRO EQUIPO MEDICO											
						Medicina general y/o familiar	Odontología	De urgencias	Otros Consultorios	Total Consultorios	Censables	No Censables	Cunas de recién nacido sano	Equipo de ultrasonido	Equipos de mamografía Incubadoras	Quirófanos	Sala de expulsión	Tomógrafo					
1	170010001	MSSSA002303	02	I	CS	AMACUZAC	3	1			4		2										
2	170010003	MSSSA000022	02	A	CS	CASAHUATLAN	1				1		1										
3	170010003	MSSSA002653	02	A	CS	CASAHUATLAN II	1				1		1										
4	170010005	MSSSA000034	02	A	CS	HUAJINTLAN	1				1		1										
5	170010007	MSSSA000046	02	A	CS	RANCHO NUEVO	1				1		1										
6	170010008	MSSSA000051	02	D	CS	SAN GABRIEL LAS PALMAS	1				1		1										
Total de Recursos Materiales							8	1			9		7										

Jurisdicción III "Cautla" – Municipio 002 Atlatlahucan

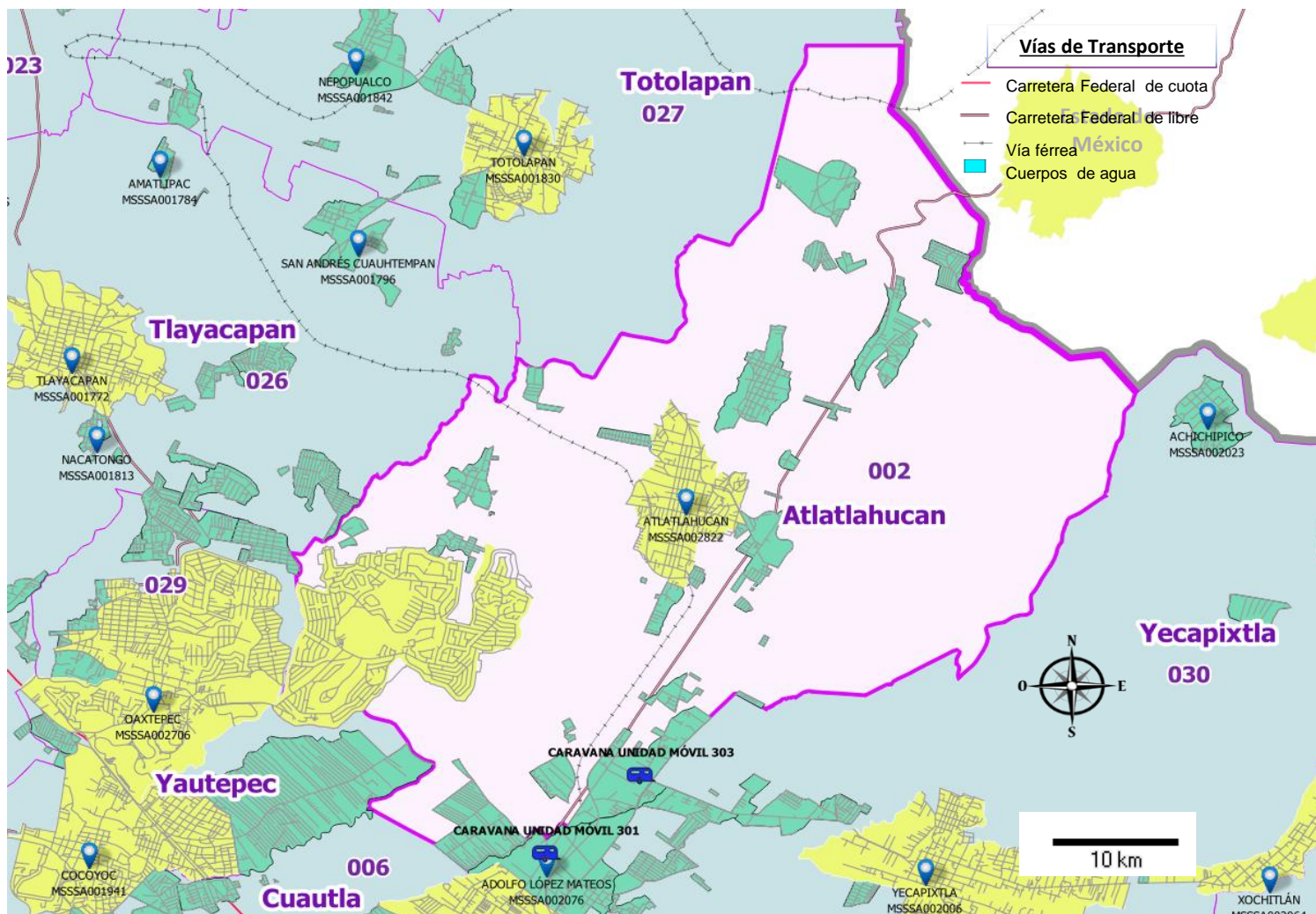

Infraestructura SSM 2018	
Unidades Médicas - 002 Atlatlahucan	
Unidades Médicas de Consulta Externa	
Centros de Salud	1
Unidades Móviles	1
Unidades de Especialidades Médicas	0
Total CE	2
Unidades Médicas Hospitalarias	
H. General	0
H. Integral (Comunitario)	0
H. Regional de Alta Especialidad	0
Total HO	0
Total de Unidades Médicas	2

Marco Geoestadístico	
	Limite Estatal
	Municipios Jurisdicción I
	Municipios Jurisdicción II
	Municipios Jurisdicción III
	Zona Urbana
	Zona Rural
	Zona Colindante

Recursos Humanos SSM 2018, Estado de Morelos. Municipio 002 Atlatlahucan

cve_geo	CLUES	Tipología	Tipología SINERHIAS	Nombre de la Unidad	Total de plazas Ocupadas Recursos Humanos (F) + (D) + (E)	Total Personal Médico (F) =(A)+(B) + (C)	Total Médicos en contacto con el paciente (A)+(B)	Total- Médicos generales, odontólogos y especialistas (A)=a+b+c+d+e+f+g+h	Médicos generales, odontólogos y especialistas								Total - Médicos en adiestramiento (B)=i+j+k+l	Médicos en adiestramiento				Total - Médicos en otras actividades (C)	Total personal de enfermería (D)=m+n	Enfermeras		Total otro personal (E)=o+p+q	Otro Personal			
									General	Pediatra	Ginecoobstetra	Cirujano	Internista	Anestesiólogo	Odontólogo	Otras especialidades		Pasantes de medicina	Pasante de odontología	Interno de pregrado	Residentes			Enfermeras en contacto con el paciente	Enfermeras en otras actividades		Otro personal profesional (incluye pasantes)	Personal Técnico	Otro Personal	
									a	b	c	d	e	f	g	h		i	j	k	l			m	n		o	p	q	
1	170020025	MSSSA002455	P	UMOVIL	CARAVANA UNIDAD MÓVIL 303	4	2	2	2	1	0	0	0	0	0	1	0	0	0	0	0	0	1	1	0	1	0	1	0	
2	170020001	MSSSA002822	G	CS	ATLATLAHUCAN	13	6	6	4	3	0	0	0	0	0	1	0	2	2	0	0	0	0	4	4	0	3	0	2	1
Total Municipio 002 Atlatlahucan					17	8	8	6	4	0	0	0	0	0	2	0	2	2	0	0	0	0	5	5	0	4	0	3	1	

Recursos Materiales SSM 2018, Estado de Morelos. Municipio 002 Atlatlahucan

CVE_GEO	CLUES	CVE_JUR	Tipología	Tipología SINERHIAS	NOMBRE ESTABLECIMIENTO	CONSULTORIOS MÉDICOS				CAMAS		OTRO EQUIPO MEDICO											
						Medicina general y/o familiar	Odontología	De urgencias	Otros Consultorios	Total Consultorios	Censables	No Censables	Cunas de recién nacido sano	Equipo de ultrasonido	Equipos de mamografía	Incubadoras	Quirófanos	Sala de expulsión	Tomógrafo				
1	170020001	MSSSA002822	03	G	CS	ATLATLAHUCAN	5	1		1	7		3										
2	170020025	MSSSA002455	03	P	UMOVIL	CARAVANA UNIDAD MOVIL 303	1	1			2												
Total de Recursos Materiales							6	2		1	9		3										

Jurisdicción III "Cautla" – Municipio 003 Axochiapan

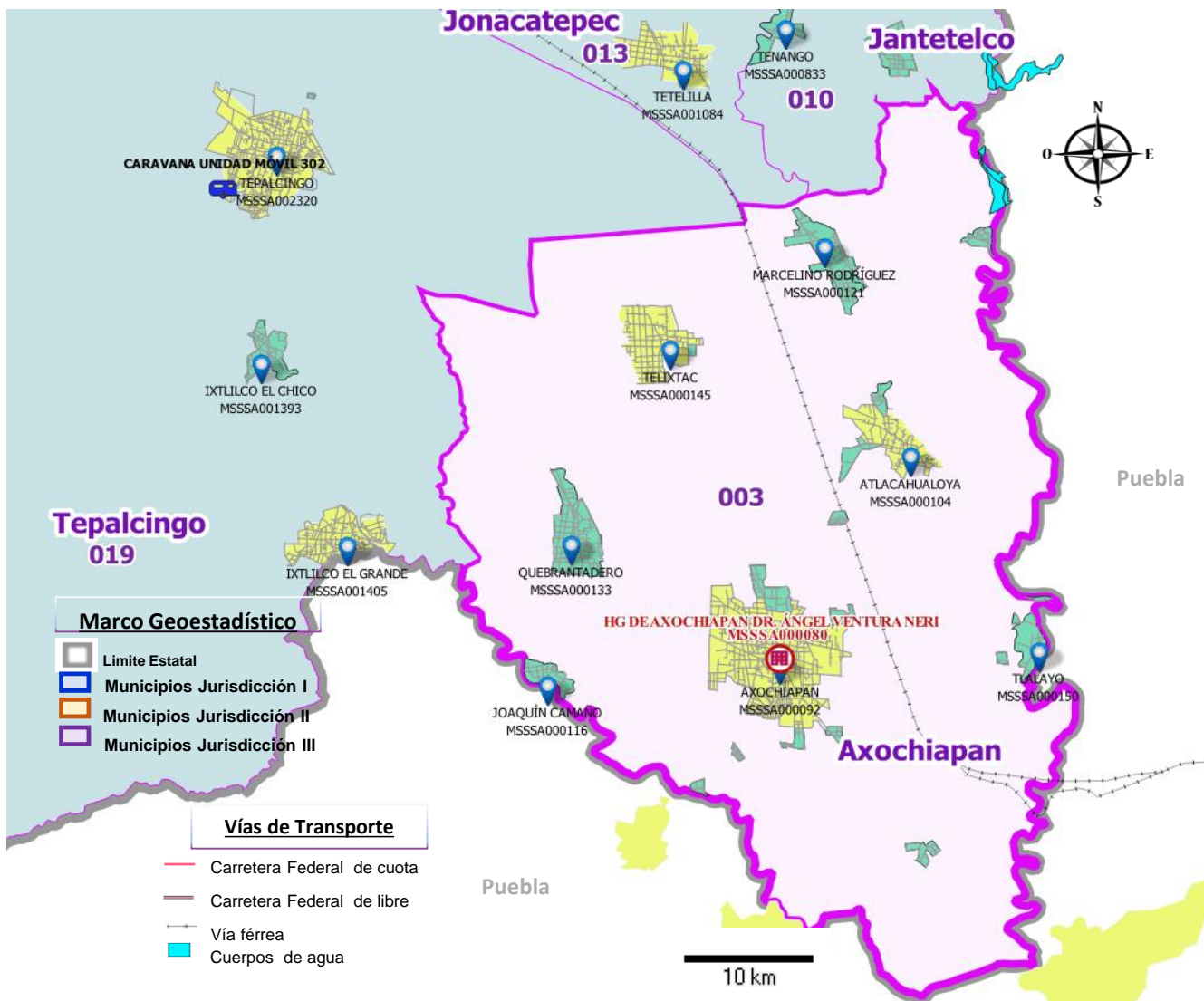

Infraestructura SSM 2018	
Unidades Médicas - 003 Axochiapan	
Unidades Médicas de Consulta Externa	
Centros de Salud	7
Unidades Móviles	0
Unidades de Especialidades Médicas	0
Total CE	7
Unidades Médicas Hospitalarias	
H. General	1
H. Integral (Comunitario)	0
H. Regional de Alta Especialidad	0
Total HO	1
Total de Unidades Médicas	8

Recursos Humanos SSM 2018, Estado de Morelos. Municipio 003 Axochiapan

cve_geo	CLUES	Tipología	Tipología Sinerhias	Nombre de la Unidad	Total de plazas Ocupadas Recursos Humanos (F) + (D) + (E)	Total Personal Médico (F) =(A)+(B) + (C)	Total Médicos en contacto con el paciente (A)+(B)	Total- Médicos generales, odontólogos y especialistas (A)=a+b+c+d+e +f+g+h	Médicos generales, odontólogos y especialistas								Médicos en adiestramiento				Enfermeras			Otro Personal						
									General	Pediatra	Ginecoobstetra	Cirujano	Internista	Anestesiólogo	Odontólogo	Otras especialidades	Total - Médicos en adiestramiento (B)=i+j+k+l	Pasantes de medicina	Pasante de odontología	Interno de pregrado	Residentes	Total - Médicos en otras actividades (C)	Total personal de enfermería (D)=m+n	Enfermeras en contacto con el paciente	Enfermeras en otras actividades	Total otro personal (E)=o+p+q	Otro personal profesional (Incluye pasantes)	Personal Técnico	Otro Personal	
									a	b	c	d	e	f	g	h	i	j	k	l	(C)	m	n	o	p	q				
1	170030001	MSSA003020	M	HG	HOSPITAL GENERAL DE AXOCHIAPAN	315	70	67	53	22	6	6	5	2	6	1	5	14	2	0	12	0	3	136	132	4	109	10	21	78
2	170030001	MSSA000092	G	CS	AXOCHIAPAN	14	5	5	5	5	0	0	0	0	0	0	0	0	0	0	0	0	0	5	5	0	4	0	1	3
3	170030003	MSSA000104	D	CS	ATLACAHUALOYA	2	1	1	0	0	0	0	0	0	0	0	0	1	1	0	0	0	0	1	1	0	0	0	0	0
4	170030006	MSSA000116	A	CS	JOAQUÍN CAMAÑO	2	1	1	0	0	0	0	0	0	0	0	0	1	1	0	0	0	0	1	1	0	0	0	0	0
5	170030007	MSSA000121	A	CS	MARCELINO RODRÍGUEZ	2	1	1	0	0	0	0	0	0	0	0	0	1	1	0	0	0	0	1	1	0	0	0	0	0
6	170030009	MSSA000133	A	CS	QUEBRANTADERO	3	2	2	0	0	0	0	0	0	0	0	0	2	2	0	0	0	0	1	1	0	0	0	0	0
7	170030010	MSSA000145	D	CS	TELIXTAC	7	3	3	1	1	0	0	0	0	0	0	0	2	2	0	0	0	0	3	3	0	1	0	1	0
8	170030011	MSSA000150	A	CS	TLALAYO	3	1	1	0	0	0	0	0	0	0	0	0	1	1	0	0	0	0	2	2	0	0	0	0	0
Total Municipio 003 Axochiapan					348	84	81	59	28	6	6	5	2	6	1	5	22	10	0	12	0	3	150	146	4	114	10	23	81	

Recursos Materiales SSM 2018, Estado de Morelos. Municipio 003 Axochiapan

CVE_GEO	CLUES	CVE_JUR	Tipología	Tipología SINERHIAS	NOMBRE ESTABLECIMIENTO	CONSULTORIOS MÉDICOS					CAMAS		OTRO EQUIPO MEDICO										
						Medicina general y/o familiar	Odontología	De urgencias	Otros Consultorios	Total Consultorios	Censables	No Censables	Cunas de recién nacido sano	Equipo de ultrasonido	Equipos de mamografía	Incubadoras	Quirófanos	Sala de expulsión	Tomógrafo				
1	170030001	MSSSA000092	03	G	CS	AXOCHIAPAN	5	1		1	7												
2	170030001	MSSSA003020	03	M	HG	HOSPITAL GENERAL DE AXOCHIAPAN			2	13	15	34	30		1		2	1	1				
3	170030003	MSSSA000104	03	D	CS	ATLACAHUALOYA	2				2		1										
4	170030006	MSSSA000116	03	A	CS	JOAQUIN CAMAÑO	1				1		1										
5	170030007	MSSSA000121	03	A	CS	MARCELINO RODRIGUEZ	1				1												
6	170030009	MSSSA000133	03	A	CS	QUEBRANTADERO	1				1		1										
7	170030010	MSSSA000145	03	D	CS	TELIXTAC	3				3												
8	170030011	MSSSA000150	03	A	CS	TLALAYO	1				1		2										
Total de Recursos Materiales							14	1	2	14	31	34	35		1		2	1	1				

Jurisdicción III "Cautla" – Municipio 004 Ayala



Infraestructura SSM 2018	
Unidades Médicas - 004 Ayala	
Unidades Médicas de Consulta Externa	
Centros de Salud	12
Unidades Móviles	0
Unidades de Especialidades Médicas	1
Total CE	13
Unidades Médicas Hospitalarias	
H. General	0
H. Integral (Comunitario)	0
H. Regional de Alta Especialidad	0
Total HO	0
Total de Unidades Médicas	13

Marco Geoestadístico	
	Limite Estatal
	Municipios Jurisdicción I
	Municipios Jurisdicción II
	Municipios Jurisdicción III
	Zona Urbana
	Zona Rural
	Zona Colindante

Recursos Humanos SSM 2018, Estado de Morelos. Municipio 004 Ayala

cve_geo	CLUES	Tipología	Tipología SINERHIAS	Nombre de la Unidad	Total de plazas Ocupadas Recursos Humanos (F) + (D) + (E)	Total Personal Médico (F) = (A) + (B) + (C)	Total Médicos en contacto con el paciente (A) + (B)	Total - Médicos generales, odontólogos y especialistas (A) = a + b + c + d + e + f + g + h	Médicos generales, odontólogos y especialistas								Médicos en adiestramiento				Enfermeras		Otro Personal							
									General	Pediatra	Ginecobstetra	Cirujano	Internista	Anestesiólogo	Odontólogo	Otras especialidades	Total - Médicos en adiestramiento (B) = i + j + k + l	Pasantes de medicina	Pasante de odontología	Interno de pregrado	Residentes	Total - Médicos en otras actividades (C)	Total personal de enfermería (D) = m + n	Enfermeras en contacto con el paciente	Enfermeras en otras actividades	Total otro personal (E) = o + p + q	Otro personal profesional (incluye pasantes)	Personal Técnico	Otro Personal	
a	b	c	d	e	f	g	h	i	j	k	l	(C)	m	n	(E) = o + p + q	o	p	q												
1	170040001	MSSSA000162	E	CS	CD. AYALA	11	4	4	2	1	0	0	0	0	1	0	2	1	1	0	0	0	0	4	4	0	3	0	1	2
2	170040002	MSSSA000174	A	CS	ABELARDO L. RODRÍGUEZ	5	1	1	0	0	0	0	0	0	0	0	1	1	0	0	0	0	0	2	2	0	2	1	1	0
3	170040005	MSSSA000186	G	CS	SAN PEDRO APATLACO	16	7	7	6	5	0	0	0	0	1	0	1	1	0	0	0	0	0	6	6	0	3	0	2	1
4	170040008	MSSSA000191	E	CS	CHINAMECA	7	4	4	2	2	0	0	0	0	0	0	2	2	0	0	0	0	0	2	2	0	1	0	0	1
5	170040012	MSSSA000203	E	CS	XALOSTOC	7	4	4	2	1	0	0	0	0	0	1	2	2	0	0	0	0	0	2	2	0	1	0	1	0
6	170040014	MSSSA000215	D	CS	MOYOTEPEC	3	2	2	0	0	0	0	0	0	0	0	2	2	0	0	0	0	0	1	1	0	0	0	0	0
7	170040023	MSSSA000220	A	CS	SAN JUAN AHUEHUEYO	2	1	1	0	0	0	0	0	0	0	0	1	1	0	0	0	0	0	1	1	0	0	0	0	0
8	170040025	MSSSA000232	A	CS	TECOMALCO	2	1	1	0	0	0	0	0	0	0	0	1	1	0	0	0	0	0	1	1	0	0	0	0	0
9	170040027	MSSSA000256	D	CS	TLAYECAC	5	2	2	1	1	0	0	0	0	0	0	1	1	0	0	0	0	0	1	1	0	2	0	1	1
10	170040028	MSSSA000261	A	CS	EL VERGEL	2	1	1	0	0	0	0	0	0	0	0	1	1	0	0	0	0	0	1	1	0	0	0	0	0
11	170040126	MSSSA000273	F	CS	ANENEUILCO	9	4	4	2	2	0	0	0	0	0	0	2	2	0	0	0	0	0	3	3	0	2	0	1	1
12	170040126	MSSSA002402	UNE	UNE	UNEME DE CAPASITS DE CD. AYALA	10	2	2	2	1	0	0	0	0	1	0	0	0	0	0	0	0	0	1	1	0	7	1	3	3
13	170040026	MSSSA002636	H	CS	TENEXTEPANGO	14	6	6	3	2	0	0	0	0	1	0	3	2	1	0	0	0	0	6	6	0	2	0	1	1
Total municipio 004 Ayala					93	39	39	20	15	0	0	0	0	0	5	0	19	17	2	0	0	0	0	31	31	0	23	2	11	10

Jurisdicción I “Cuernavaca” – Municipio 005 Coatlán del Río

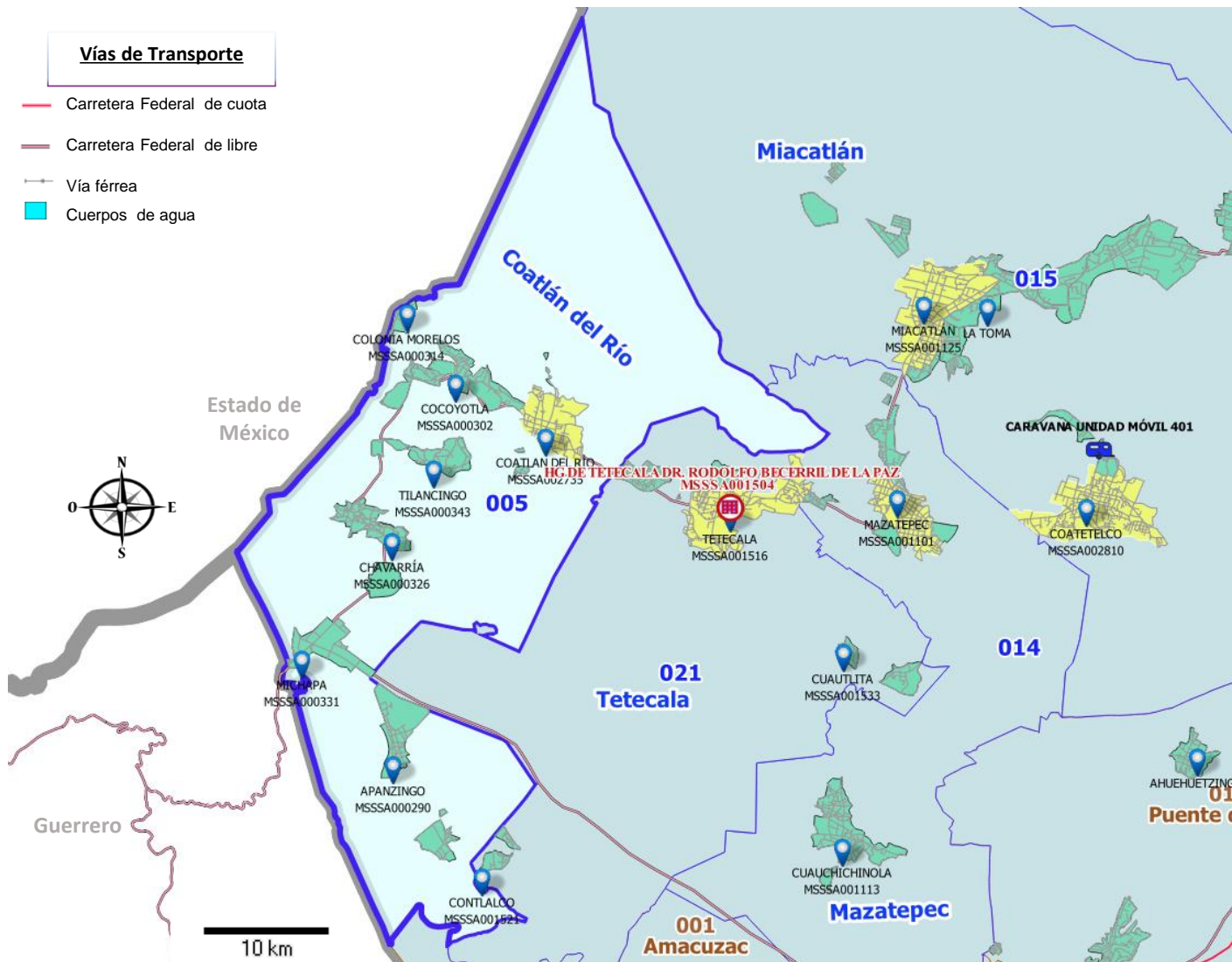

Infraestructura SSM 2018	
Unidades Médicas - 005 Coatlán del Río	
Unidades Médicas de Consulta Externa	
Centros de Salud	7
Unidades Móviles	0
Unidades de Especialidades Médicas	0
Total CE	7
Unidades Médicas Hospitalarias	
H. General	0
H. Integral (Comunitario)	0
H. Regional de Alta Especialidad	0
Total HO	0
Total de Unidades Médicas	7

Marco Geoestadístico	
	Limite Estatal
	Municipios Jurisdicción I
	Municipios Jurisdicción II
	Municipios Jurisdicción III
	Zona Urbana
	Zona Rural
	Zona Colindante

Recursos Humanos SSM 2018, Estado de Morelos. Municipio 005 Coatlán del Río

cve_geo	CLUES	Tipología	Tipología SINERHIAS	Nombre de la Unidad	Total de plazas Ocupadas Recursos Humanos (F) + (D) + (E)	Total Personal Médico (F) = (A)+(B) + (C)	Total Médicos en contacto con el paciente (A)+(B)	Total Médicos generales, odontólogos y especialistas (A)=a+b+c+d+e+f+g+h	Médicos generales, odontólogos y especialistas							Médicos en adiestramiento				Enfermeras		Otro Personal													
									General	Pediatra	Ginecobstetra	Cirujano	Internista	Anestesiólogo	Odontólogo	Otras especialidades	Total - Médicos en adiestramiento (B)=i+j+k+l	Pasantes de medicina	Pasante de odontología	Interno de pregrado	Residentes	Total - Médicos en otras actividades (C)	Total personal de enfermería (D)=m+n	Enfermeras en contacto con el paciente	Enfermeras en otras actividades	Total otro personal (E)=o+p+q	Otro personal profesional (incluye pasantes) Personal Técnico	Otro Personal							
a	b	c	d	e	f	g	h	i	j	k	l	(C)	(D)=m+n	m	n	(E)=o+p+q	o	p	q																
1	170050002	MSSSA000290	A	CS	APANZINGO	3	1	1	0	0	0	0	0	0	0	0	0	1	1	0	0	0	0	0	2	2	0	0	0	0	0	0	0	0	0
2	170050005	MSSSA000302	A	CS	COCYOTLA	4	2	2	1	0	0	0	0	0	0	1	0	1	1	0	0	0	0	0	2	2	0	0	0	0	0	0	0	0	0
3	170050007	MSSSA000314	A	CS	COLONIA MORELOS	3	1	1	0	0	0	0	0	0	0	0	0	1	1	0	0	0	0	0	2	2	0	0	0	0	0	0	0	0	0
4	170050008	MSSSA000326	A	CS	CHAVARRÍA	4	1	1	0	0	0	0	0	0	0	0	0	1	1	0	0	0	0	0	2	2	0	1	0	0	0	0	1	0	1
5	170050009	MSSSA000331	A	CS	MICHAPA	5	2	2	1	0	0	0	0	0	0	1	0	1	1	0	0	0	0	0	2	2	0	1	0	0	1	0	1	0	0
6	170050010	MSSSA000343	A	CS	TILANCINGO	3	1	1	0	0	0	0	0	0	0	0	0	1	1	0	0	0	0	0	2	2	0	0	0	0	0	0	0	0	0
7	170050001	MSSSA002735	C	CS	COATLAN DEL RÍO	10	4	4	1	1	0	0	0	0	0	0	0	3	2	1	0	0	0	0	4	4	0	2	0	1	1	1	1	1	1
Total municipio 004 Ayala					32	12	12	3	1	0	0	0	0	0	2	0	9	8	1	0	0	0	0	16	16	0	4	0	2	2	2	2	2	2	

Recursos Materiales SSM 2018, Estado de Morelos. Municipio 005 Coatlán del Río

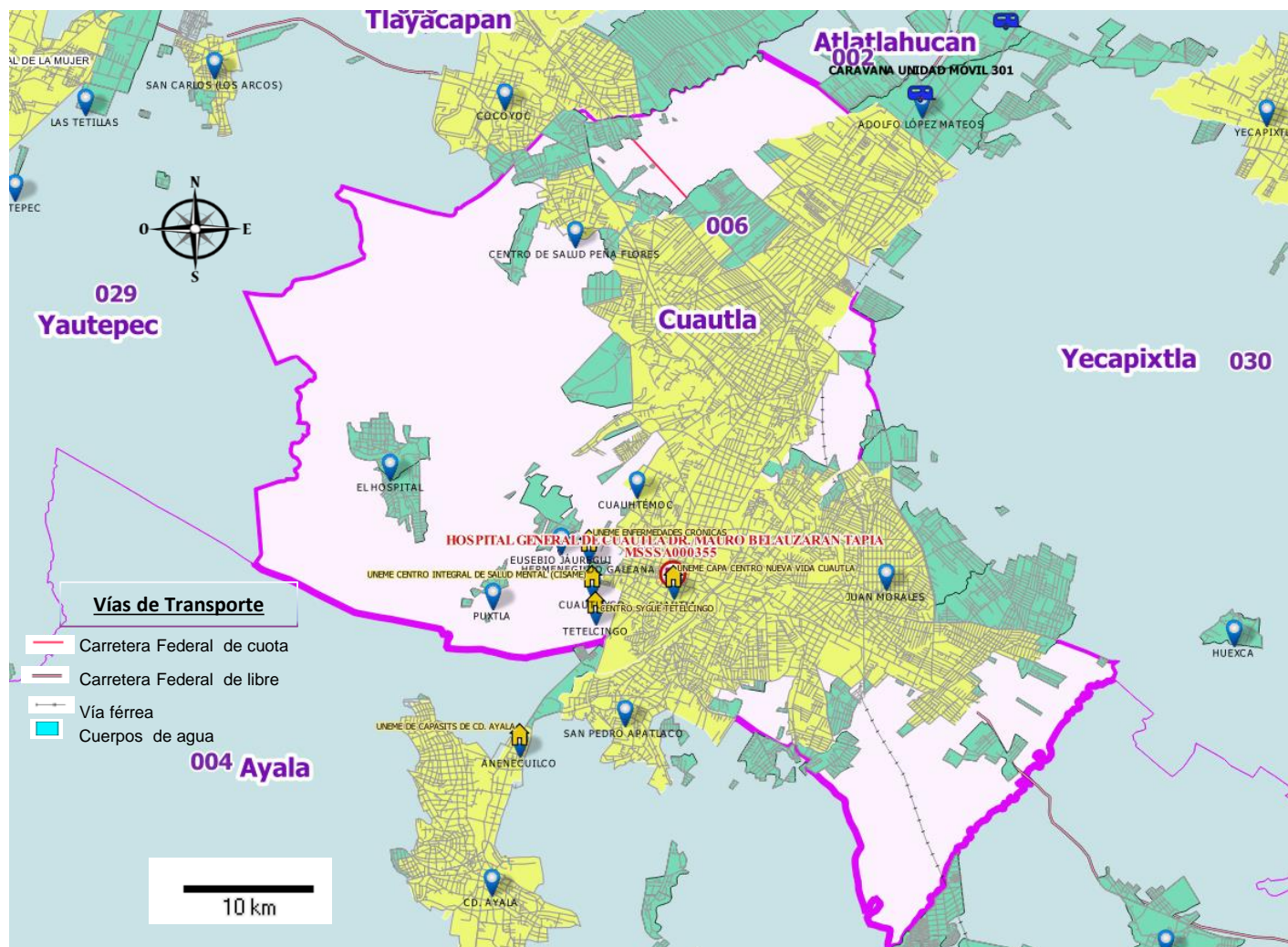

CVE_GEO	CLUES	CVE_JUR	Tipología	Tipología AS	SINERHI	NOMBRE ESTABLECIMIENTO	CONSULTORIOS MÉDICOS				CAMAS		OTRO EQUIPO MEDICO											
							Medicina general y/o familiar	Odontología	De urgencias	Otros Consultorios	Total Consultorios	Censables	No Censables	Cunas de recién nacido sano	Equipo de ultrasonido	Equipos de mamografía	Incubadoras	Quirófanos	Sala de expulsión	Tomógrafo				
1	170050001	MSSSA002735	01	C	CS	COATLAN DEL RIO	2	1			3		1											
2	170050002	MSSSA000290	01	A	CS	APANZINGO	1	1			2		1											
3	170050005	MSSSA000302	01	A	CS	COCOYOTLA	1	1			2		1											
4	170050007	MSSSA000314	01	A	CS	COLONIA MORELOS	1				1													
5	170050008	MSSSA000326	01	A	CS	CHAVARRIA	1				1		1											
6	170050009	MSSSA000331	01	A	CS	MICHAPA	1	1			2		1											
7	170050010	MSSSA000343	01	A	CS	TILANCINGO	1				1		1											
Total de Recursos Materiales							8	4			12		6											

Jurisdicción III "Cuautla" – Municipio 006 Cuautla





Infraestructura SSM 2018 Unidades Médicas - 006 Cuautla

Unidades Médicas de Consulta Externa

Centros de Salud		9
Unidades Móviles		0
Unidades de Especialidades Médicas		4
Total CE		13

Unidades Médicas Hospitalarias

H. General		1
H. Integral (Comunitario)		0
H. Regional de Alta Especialidad		0
Total HO		1

Total de Unidades Médicas 14

Marco Geoestadístico

-  Limite Estatal
-  Municipios Jurisdicción I
-  Municipios Jurisdicción II
-  Municipios Jurisdicción III
-  Zona Urbana
-  Zona Rural
-  Zona Colindante

Recursos Humanos SSM 2018, Estado de Morelos. Municipio 006 Cautla

cve_geo	CLUES	Tipología	Tipología SINERHIAS	Nombre de la Unidad	Total de plazas Ocupadas Recursos Humanos (F) + (D) + (E)	Total Personal Médico (F) = (A)+(B) + (C)	Total Médicos en contacto con el paciente (A)+(B)	Total - Médicos generales, odontólogos y especialistas (A)=a+b+c+d+e+f+g+h	Médicos generales, odontólogos y especialistas								Total - Médicos en adiestramiento (B)=i+j+k+l	Médicos en adiestramiento				Total - Médicos en otras actividades (C)	Total personal de enfermería (D)=m+n	Enfermeras		Total otro personal (E)=o+p+q	Otro Personal			
									General	Pediatra	Ginecoobstetra	Cirujano	Internista	Anestesiólogo	Odontólogo	Otras especialidades		Pasantes de medicina	Pasante de odontología	Interno de pregrado	Residentes			Enfermeras en contacto con el paciente	Enfermeras en otras actividades		Otro personal profesional (incluye pasantes)	Personal Técnico	Otro Personal	
					(F) + (D) + (E)	(F) = (A)+(B) + (C)	(A)+(B)	(A)=a+b+c+d+e+f+g+h	a	b	c	d	e	f	g	h	(B)=i+j+k+l	i	j	k	l	(C)	(D)=m+n	m	n	(E)=o+p+q	o	p	q	
1	170060001	MSSSA000355	M	HG	HOSPITAL GENERAL DE CUAUTLA	670	141	128	97	30	10	12	9	2	12	0	22	31	0	0	24	7	13	295	287	8	234	35	32	167
2	170060001	MSSSA000360	E	CS	CUAUHTÉMOC	5	2	2	2	2	0	0	0	0	0	0	0	0	0	0	0	0	2	2	0	1	0	1	0	
3	170060001	MSSSA000372	E	CS	EUSEBIO JÁUREGUI	4	2	2	2	2	0	0	0	0	0	0	0	0	0	0	0	0	2	2	0	0	0	0	0	
4	170060001	MSSSA000384	F	CS	HERMENEGILDO GALEANA	10	4	4	4	4	0	0	0	0	0	0	0	0	0	0	0	0	3	3	0	3	0	2	1	
5	170060001	MSSSA000396	J	CS	CUAUTLIXCO	22	8	8	7	6	0	0	0	0	1	0	1	0	1	0	0	0	8	8	0	6	0	3	3	
6	170060001	MSSSA000401	Q	CS	CUAUTLA	56	14	13	11	10	0	0	0	0	1	0	2	1	1	0	0	1	21	20	1	21	2	14	5	
7	170060014	MSSSA000413	B	CS	EL HOSPITAL	4	1	1	0	0	0	0	0	0	0	0	1	1	0	0	0	0	2	2	0	1	0	1	0	
8	170060021	MSSSA000425	A	CS	PUXTLA	2	1	1	0	0	0	0	0	0	0	0	1	1	0	0	0	0	1	1	0	0	0	0	0	
9	170060001	MSSSA000442	F	CS	TETELCINGO	9	5	5	3	2	0	0	0	0	1	0	2	1	1	0	0	0	2	2	0	2	0	1	1	
10	170060001	MSSSA002554	UNE	UNE	UNEME ENFERMEADES CRÓNICAS	12	3	3	1	1	0	0	0	0	0	0	2	2	0	0	0	0	2	2	0	7	2	2	3	
11	170060001	MSSSA002583	UNE	UNE	UNEME CAPA CENTRO NUEVA VIDA CUAUTLA	7	1	1	1	1	0	0	0	0	0	0	0	0	0	0	0	0	0	0	0	6	3	2	1	
12	170060001	MSSSA002595	UNE	UNE	UNEME CENTRO INTEGRAL DE SALUD MENTAL (CISAME)	9	1	1	1	0	0	0	0	0	0	1	0	0	0	0	0	0	1	1	0	7	3	1	3	
13	170060001	MSSSA002851	UNE	UNE	CENTRO SYGUE TETELCINGO	2	0	0	0	0	0	0	0	0	0	0	0	0	0	0	0	0	0	0	0	2	1	1	0	
14	170060032	MSSSA002986	H	CS	CENTRO DE SALUD PEÑA FLORES	13	7	7	5	4	0	0	0	0	1	0	2	1	1	0	0	0	3	3	0	3	0	3	0	
Total municipio 006 Cautla					825	190	176	134	62	10	12	9	2	12	4	23	42	7	4	24	7	14	342	333	9	293	46	63	184	

Recursos Materiales SSM 2018, Estado de Morelos. Municipio 006 Cautla

CVE_GEO	CLUES	CVE_JUR	Tipología	Tipología SINERHIAS	NOMBRE ESTABLECIMIENTO	CONSULTORIOS MÉDICOS					CAMAS		OTRO EQUIPO MEDICO							
						Medicina general y/o familiar	Odontología	De urgencias	Otros Consultorios	Total Consultorios	Censables	No Censables	Cunas de recién nacido sano	Equipo de ultrasonido	Equipos de mamografía	Incubadoras	Quirófanos	Sala de expulsión	Tomógrafo	
1	170060001	MSSSA000355	03	M	HG	HOSPITAL GENERAL DE CUAUTLA	1		4	14	19	81	41	10	2		2	4	2	
2	170060001	MSSSA000360	03	E	CS	CUAUHTEMOC	3			3			1							
3	170060001	MSSSA000372	03	E	CS	EUSEBIO JAUREGUI	2			2										
4	170060001	MSSSA000384	03	F	CS	HERMENEGILDO GALEANA	4			4			1							
5	170060001	MSSSA000396	03	J	CS	CUAUTLIXCO	6	1		2	9		2							
6	170060001	MSSSA000401	03	Q	CS	CUAUTLA	11	1		3	15									
7	170060001	MSSSA000442	03	F	CS	TETELCINGO	4	1			5		1							
8	170060001	MSSSA002554	03	UNE	UNE	UNEME ENFERMEDADES CRONICAS				4	4									
9	170060001	MSSSA002583	03	UNE	UNE	UNEME CAPA CENTRO NUEVA VIDA CUAUTLA	1			3	4									
10	170060001	MSSSA002595	03	UNE	UNE	UNEME CENTRO INTEGRAL DE SALUD MENTAL (CISAME)				4	4									
11	170060001	MSSSA002851	03	UNE	UNE	CENTRO SYGUE TETELCINGO				1	1									
12	170060014	MSSSA000413	03	B	CS	EL HOSPITAL	2				2		1							
13	170060021	MSSSA000425	03	A	CS	PUXTLA	1				1									
14	170060032	MSSSA002986	03	H	CS	CENTRO DE SALUD PEÑA FLORES	5	1			6		4							
Total de Recursos Materiales							40	4	4	31	79	81	51	10	2	2	4	2		

Jurisdicción I "Cuernavaca" – Municipio 007 Cuernavaca

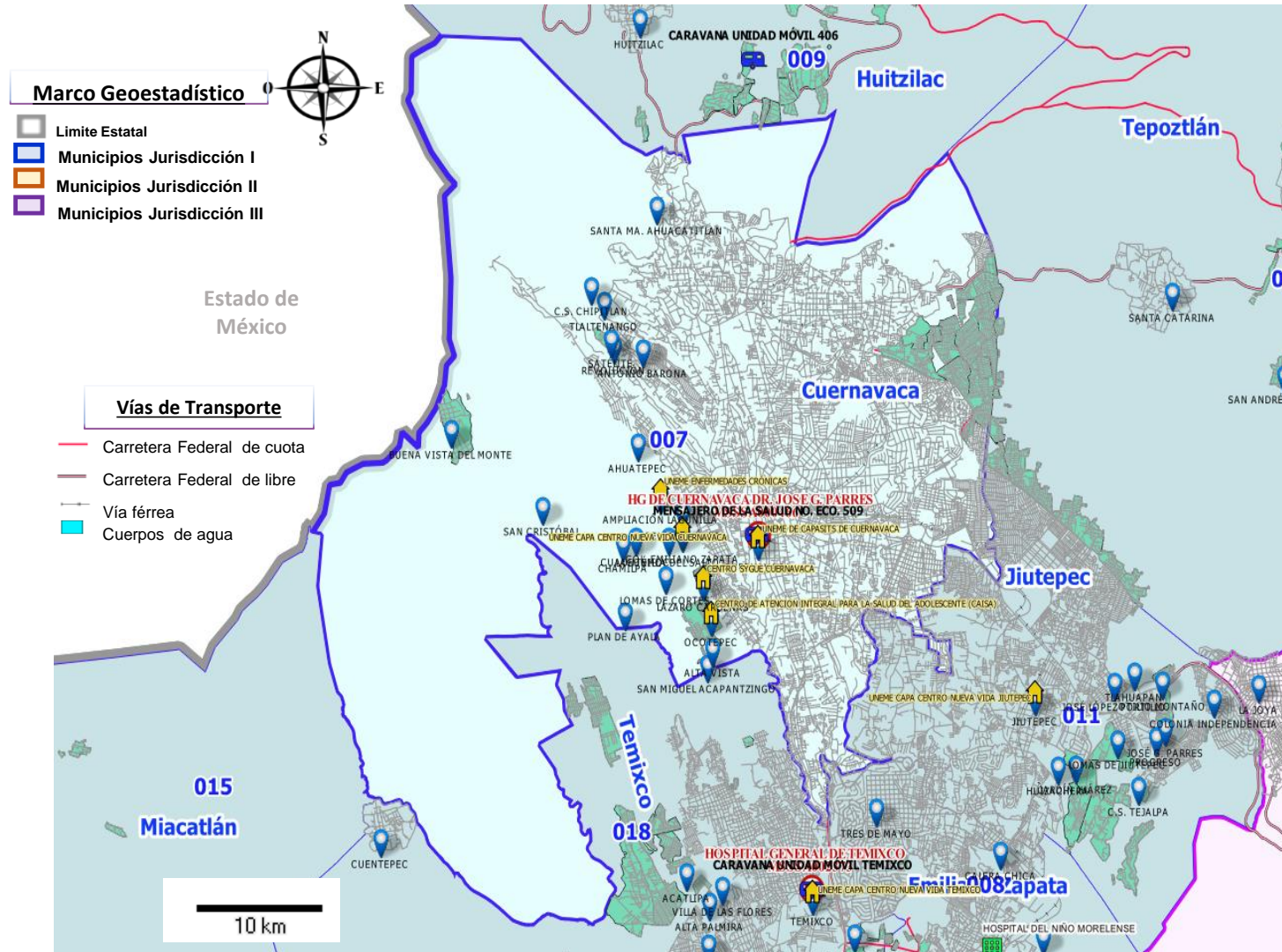

Infraestructura SSM 2018	
Unidades Médicas - 007 Cuernavaca	
Unidades Médicas de Consulta Externa	
Centros de Salud	22
Unidades Móviles	1
Unidades de Especialidades Médicas	6
Total CE	29
Unidades Médicas Hospitalarias	
H. General	1
H. Integral (Comunitario)	0
H. Regional de Alta Especialidad	0
Total HO	1
Total de Unidades Médicas	30

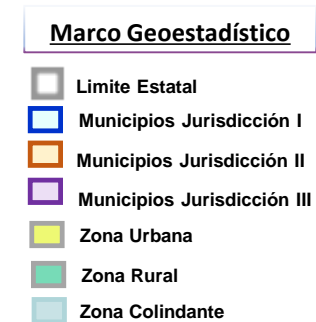

Recursos Humanos SSM 2018, Estado de Morelos.
Municipio 007 Cuernavaca

cve_geo	CLUES	Tipología	Tipología SINERHIAS	Nombre de la Unidad	Total de plazas Ocupadas Recursos Humanos (F) + (D) + (E)	Total Personal Médico (F) = (A)+(B) + (C)	Total Médicos en contacto con el paciente (A)+(B)	Total- Médicos generales, odontólogos y especialistas (A)=a+b+c+d+e+f+g+h	Médicos generales, odontólogos y especialistas								Total - Médicos en adiestramiento (B)=i+j+k+l	Médicos en adiestramiento				Total - Médicos en otras actividades (C)	Total personal de enfermería (D)=m+n	Enfermeras		Total otro personal (E)=o+p+q	Otro Personal			
									General	Pediatra	Ginecoobstetr	Cirujano	Internista	Anestesiólogo	Odontólogo	Otras especialidades		Pasantes de medicina	Pasante de odontología	Internista de pregrado	Residentes			Enfermeras en contacto con el paciente	Enfermeras en otras actividades		Otro personal profesional (incluye Pasantes) Técnico	Otro Personal		
1	170070001	MSSSA000466	M	HG	HG DE CUERNAVACA DR. JOSE G. PARRÉS	1195	284	264	222	32	24	24	16	21	20	2	83	42	0	0	34	8	20	514	482	32	397	38	91	268
2	170070001	MSSSA000471	P	UMOVIL	MENSAJERO DE LA SALUD NO. ECO. 509	1	1	1	1	0	0	0	0	0	0	1	0	0	0	0	0	0	0	0	0	0	0	0	0	0
3	170070001	MSSSA000495	D	CS	AMPLIACIÓN LAGUNILLA	3	1	1	1	1	0	0	0	0	0	0	0	0	0	0	0	0	0	2	2	0	0	0	0	0
4	170070001	MSSSA000500	D	CS	BENITO JUÁREZ	5	2	2	2	2	0	0	0	0	0	0	0	0	0	0	0	0	0	3	3	0	0	0	0	0
5	170070001	MSSSA000512	D	CS	COL. EMILIANO ZAPATA	5	2	2	2	2	0	0	0	0	0	0	0	0	0	0	0	0	0	2	2	0	1	0	0	1
6	170070001	MSSSA000524	F	CS	LAGUNILLA DEL SALTO	9	4	4	3	2	0	0	0	0	0	1	0	1	0	1	0	0	0	4	4	0	1	0	1	0
7	170070001	MSSSA000536	D	CS	LÁZARO CÁRDENAS	7	2	2	2	2	0	0	0	0	0	0	0	0	0	0	0	0	0	3	3	0	2	0	1	1
8	170070001	MSSSA000541	E	CS	OCOTEPEC	9	4	4	3	2	0	0	0	0	0	1	0	1	0	1	0	0	0	4	4	0	1	0	0	1
9	170070001	MSSSA000553	E	CS	ALTA VISTA	4	1	1	1	1	0	0	0	0	0	0	0	0	0	0	0	0	0	3	3	0	0	0	0	0
10	170070001	MSSSA000565	E	CS	SAN MIGUEL ACAPANTZINGO	9	4	4	3	2	0	0	0	0	0	1	0	1	0	1	0	0	0	3	3	0	2	0	1	1
11	170070001	MSSSA000570	D	CS	CUAUHTÉMOC	5	3	3	3	2	0	0	0	0	0	1	0	0	0	0	0	0	0	2	2	0	0	0	0	0
12	170070001	MSSSA000582	E	CS	CHAMILPA	12	4	4	3	2	0	0	0	0	0	1	0	1	0	1	0	0	0	5	5	0	3	1	1	1
13	170070001	MSSSA000606	D	CS	LOMAS DE CORTES	8	4	4	3	2	0	0	0	0	0	1	0	1	0	1	0	0	0	2	2	0	2	0	1	1
14	170070001	MSSSA000611	H	CS	PLAN DE AYALA	25	7	7	6	5	0	0	0	0	0	1	0	1	0	1	0	0	0	7	7	0	11	5	3	3
15	170070001	MSSSA000623	D	CS	SAN CRISTÓBAL	7	4	4	3	2	0	0	0	0	0	1	0	1	0	1	0	0	0	2	2	0	1	0	0	1
16	170070001	MSSSA000640	F	CS	AHUATEPEC	8	3	3	3	3	0	0	0	0	0	0	0	0	0	0	0	0	0	3	3	0	2	0	1	1
17	170070001	MSSSA000652	H	CS	ANTONIO BARONA	23	9	9	8	6	0	0	0	0	0	2	0	1	0	1	0	0	0	7	7	0	7	0	4	3
18	170070001	MSSSA000664	E	CS	REVOLUCIÓN	12	5	5	4	3	0	0	0	0	0	1	0	1	0	1	0	0	0	5	5	0	2	0	1	1
19	170070001	MSSSA000676	D	CS	SATÉLITE	10	5	5	3	2	0	0	0	0	0	1	0	2	1	1	0	0	0	3	3	0	2	1	0	1
20	170070001	MSSSA000681	S	CS	CUERNAVACA	63	22	22	22	16	0	0	0	0	0	6	0	0	0	0	0	0	0	20	20	0	21	1	13	7
21	170070044	MSSSA000693	A	CS	BUENA VISTA DEL MONTE	4	1	1	0	0	0	0	0	0	0	0	0	1	1	0	0	0	0	2	2	0	1	0	1	0
22	170070001	MSSSA002390	UNE	UNE	UNEME DE CAPASITS DE CUERNAVACA	13	4	4	4	2	0	0	0	1	0	1	0	0	0	0	0	0	0	1	1	0	8	5	1	2
23	170070001	MSSSA002542	UNE	UNE	UNEME ENFERMEDADES CRÓNICAS	7	1	1	1	0	0	0	0	0	0	0	0	0	0	0	0	0	0	3	3	0	3	2	1	0
24	170070001	MSSSA002566	UNE	UNE	UNEME CAPA CENTRO NUEVA VIDA CUERNAVACA	6	0	0	0	0	0	0	0	0	0	0	0	0	0	0	0	0	0	0	0	0	6	3	2	1
25	170070119	MSSSA002711	E	CS	SANTA MA. AHUACATITLAN	11	5	5	4	3	0	0	0	0	0	1	0	1	1	0	0	0	0	4	4	0	2	1	0	1
26	170070001	MSSSA002723	I	CS	TLALTENANGO	50	17	17	14	10	1	0	0	0	0	2	1	3	2	1	0	0	0	18	18	0	15	4	5	6
27	170070001	MSSSA002834	UNE	UNE	CENTRO SYGUE CUERNAVACA	3	0	0	0	0	0	0	0	0	0	0	0	0	0	0	0	0	0	0	0	0	3	2	0	1
28	170070001	MSSSA002904	F	CS	C.S. CHIPITLAN	17	6	6	5	4	0	0	0	0	0	1	0	1	0	1	0	0	0	6	6	0	5	1	1	3
29	170070001	MSSSA002963	UNE	UNE	CENTRO DE ATENCION INTEGRAL PARA LA SALUD DEL ADOLESCENTE (CAISA)	9	3	3	2	1	0	0	0	0	0	1	0	1	1	0	0	0	0	2	2	0	4	4	0	0
30	170070001	MSSSA003003	UNE	UNE	UNEME DE HEMODIALISIS CUERNAVACA	53	7	6	6	0	0	0	0	1	0	0	5	0	0	0	0	0	1	25	21	4	21	6	0	15
Total Municipio 007 Cuernavaca					1593	415	394	334	109	25	24	16	23	20	27	90	60	6	12	34	8	21	655	619	36	523	74	129	320	

Recursos Materiales SSM 2018, Estado de Morelos. Municipio 007 Cuernavaca

CVE_GEO	CLUES	CVE_JUR	Tipología	Tipología SINERHIAS	NOMBRE ESTABLECIMIENTO	CONSULTORIOS MÉDICOS				CAMAS		OTRO EQUIPO MEDICO									
						Medici na general y/o familiar	Odontología	De urgencias	Otros Consultorios	Total Consultorios	Censables	No Censables	Cunas de recién nacido sano	Equipo de ultrasonido	Equipos de mamografía	Incubadoras	Quirófanos	Sala de expulsión	Tomógrafo		
1	170070001	MSSSA000466	01	M	HG	HG DE CUERNAVACA DR. JOSE G. PARRÉS			3	24	27	144	80	32	1		8	6	2		
2	170070001	MSSSA000471	01	P	UMOVIL	MENSAJERO DE LA SALUD NO. ECO. 509		1			1										
3	170070001	MSSSA000495	01	D	CS	AMPLIACION LAGUNILLA	1				1										
4	170070001	MSSSA000500	01	D	CS	BENITO JUAREZ	2				2										
5	170070001	MSSSA000512	01	D	CS	COL. EMILIANO ZAPATA	2				2										
6	170070001	MSSSA000524	01	F	CS	LAGUNILLA DEL SALTO	2	1			3										
7	170070001	MSSSA000536	01	D	CS	LAZARO CARDENAS	2				2										
8	170070001	MSSSA000541	01	E	CS	OCOTEPEC	2	1			3										
9	170070001	MSSSA000553	01	E	CS	ALTA VISTA	1				1										
10	170070001	MSSSA000565	01	E	CS	SAN MIGUEL ACAPANTZINGO	2	1			3										
11	170070001	MSSSA000570	01	D	CS	CUAUHTEMOC	2	1			3										
12	170070001	MSSSA000582	01	E	CS	CHAMILPA	2	1			3										
13	170070001	MSSSA000606	01	D	CS	LOMAS DE CORTES	2	1			3										
14	170070001	MSSSA000611	01	H	CS	PLAN DE AYALA	3	1			4										
15	170070001	MSSSA000623	01	D	CS	SAN CRISTOBAL	2	1			3										
16	170070001	MSSSA000640	01	F	CS	AHUATEPEC	3				3										
17	170070001	MSSSA000652	01	H	CS	ANTONIO BARONA	4	1			5										
18	170070001	MSSSA000664	01	E	CS	REVOLUCION	3	1			4										
19	170070001	MSSSA000676	01	D	CS	SATELITE	2	1			3										
20	170070001	MSSSA000681	01	S	CS	CUERNAVACA	8	1			9										
21	170070001	MSSSA002390	01	UNE	UNE	UNEME DE CAPASITS DE CUERNAVACA	2	1			3										
22	170070001	MSSSA002542	01	UNE	UNE	UNEME ENFERMEDADES CRONICAS	2			3	5										
23	170070001	MSSSA002566	01	UNE	UNE	UNEME CAPA CENTRO NUEVA VIDA CUERNAVACA				3	3										
24	170070001	MSSSA002723	01	I	CS	TLALTENANGO	7	1			8		6			1					
25	170070001	MSSSA002834	01	UNE	UNE	CENTRO SYGUE CUERNAVACA				4	4										
26	170070001	MSSSA002904	01	F	CS	C.S. CHIPITLAN	3	1			4										
27	170070001	MSSSA002963	01	UNE	UNE	CENTRO DE ATENCION INTEGRAL PARA LA SALUD DEL ADOLESCENTE (CAISA)	2	1			3										
28	170070001	MSSSA003003	01	UNE	UNE	UNEME DE HEMODIALISIS CUERNAVACA	1			3	4				1						
29	170070044	MSSSA000693	01	A	CS	BUENA VISTA DEL MONTE	1				1		1								
30	170070119	MSSSA002711	01	E	CS	SANTA MA. AHUACATITLAN	4	1			5		1								
Total de Recursos Materiales						67	18	3	37	125	144	88	32	2	1	8	6	2			

Jurisdicción I “Cuernavaca” – Municipio 008 Emiliano Zapata

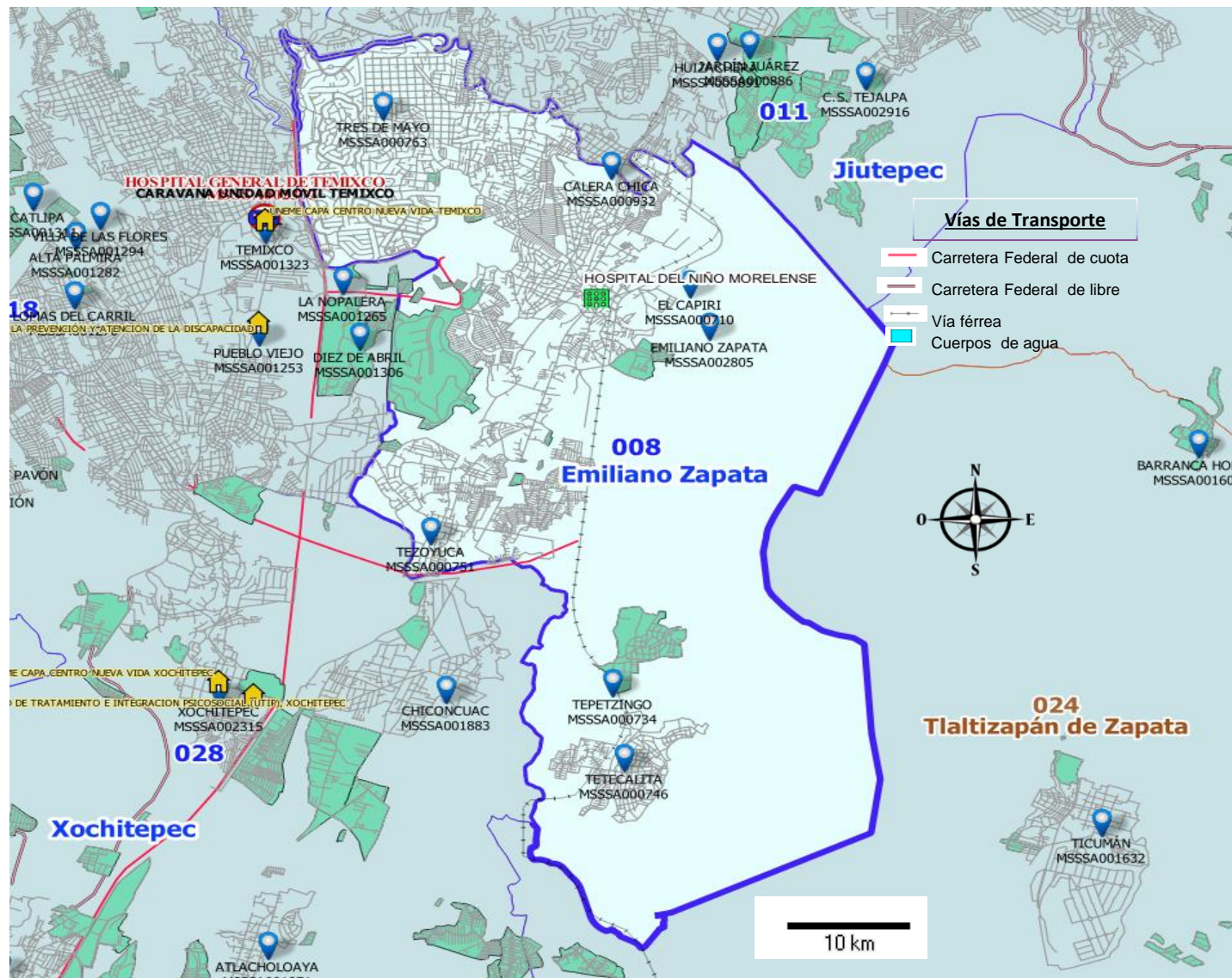

Infraestructura SSM 2018	
Unidades Médicas - 008 Emiliano Zapata	
Unidades Médicas de Consulta Externa	
Centros de Salud	6
Unidades Móviles	0
Unidades de Especialidades Médicas	1
Total CE	7
Unidades Médicas Hospitalarias	
H. General	0
H. Integral (Comunitario)	0
H. Regional de Alta Especialidad	1
Total HO	1
Total de Unidades Médicas	8

Recursos Humanos SSM 2018, Estado de Morelos. Municipio 008 Emiliano Zapata

cve_geo	CLUES	Tipología	Tipología SINERHIAS	Nombre de la Unidad	Total de plazas Ocupadas Recursos Humanos (F) + (D) + (E)	Total Personal Médico (F) = (A)+(B) + (C)	Total Médicos en contacto con el paciente (A)+(B)	Total- Médicos generales, odontólogos y especialistas (A)=a+b+c+d+e+f+g+h	Médicos generales, odontólogos y especialistas								Total - Médicos en adiestramiento (B)=i+j+k+l	Médicos en adiestramiento				Total - Médicos en otras actividades (C)	Total personal de enfermería (D)=m+n	Enfermeras		Total otro personal (E)=o+p+q	Otro Personal			
									General	Pediatra	Ginecoobstetra	Cirujano	Internista	Anestesiólogo	Odontólogo	Otras especialidades		Pasantes de medicina	Pasante de odontología	Interno de pregrado	Residentes			Enfermeras en contacto con el paciente	Enfermeras en otras actividades		Otro personal profesional (incluye pasantes)	Personal Técnico	Otro Personal	
a	b	c	d	e	f	g	h	i	j	k	l	m	n	o	p	q														
1	170080001	MSSSA002863	O	HE	HOSPITAL DEL NIÑO MORELENSE	548	144	128	113	1	36	0	5	0	10	2	59	15	0	0	0	15	16	168	160	8	236	29	30	177
2	170080001	MSSSA000710	D	CS	EL CAPIRI	7	2	2	1	1	0	0	0	0	0	0	0	1	1	0	0	0	0	3	3	0	2	0	2	0
3	170080002	MSSSA000734	A	CS	TEPETZINGO	4	1	1	0	0	0	0	0	0	0	0	0	1	1	0	0	0	0	2	2	0	1	0	1	0
4	170080003	MSSSA000746	D	CS	TETECALITA	4	1	1	0	0	0	0	0	0	0	0	0	1	1	0	0	0	0	1	1	0	2	0	2	0
5	170080004	MSSSA000751	E	CS	TEZOYUCA	7	1	1	0	0	0	0	0	0	0	0	0	1	1	0	0	0	0	3	3	0	3	0	3	0
6	170080005	MSSSA000763	F	CS	TRES DE MAYO	8	4	4	4	3	0	0	0	0	0	1	0	0	0	0	0	0	0	3	3	0	1	0	0	1
7	170080001	MSSSA002805	G	CS	EMILIANO ZAPATA	28	8	8	5	4	0	0	0	0	0	1	0	3	2	1	0	0	0	11	11	0	9	1	6	2
8	170080001	MSSSA002991	UNE	UNE	CENTRO INTEGRAL DE SALUD MENTAL EMILIANO ZAPATA	10	2	2	2	1	0	0	0	0	0	0	1	0	0	0	0	0	0	2	2	0	6	3	2	1
Total Municipio 008 Emiliano Zapata					616	163	147	125	10	36	0	5	0	10	4	60	22	6	1	0	15	16	193	185	8	260	33	46	181	

Recursos Materiales SSM 2018, Estado de Morelos. Municipio 008 Emiliano Zapata

CVE_GEO	CLUES	CVE_JUR	Tipología	Tipología a SINERHI AS	NOMBRE ESTABLECIMIENTO	CONSULTORIOS MÉDICOS					CAMAS		OTRO EQUIPO MEDICO											
						Medicina general y/o familiar	Odontología	De urgencias	Otros Consultorios	Total Consultorios	Censables	No Censables	Cunas de recién nacido sano	Equipo de ultrasonido	Equipos de mamografía	Incubadoras	Quirófanos	Sala de expulsión	Tomógrafo					
1	170080001	MSSSA000710	01	D	CS	EL CAPIRI	2				2		1											
2	170080001	MSSSA002805	01	G	CS	EMILIANO ZAPATA	5	1			6		4											
3	170080001	MSSSA002863	01	O	HE	HOSPITAL DEL NIÑO MORELENSE		1	3	43	47	38	41	5	3		15	5					1	
4	170080001	MSSSA002991	01	UNE	UNE	CENTRO INTEGRAL DE SALUD MENTAL EMILIANO ZAPATA	1			4	5													
5	170080002	MSSSA000734	01	A	CS	TEPETZINGO	1				1													
6	170080003	MSSSA000746	01	D	CS	TETECALITA	1				1													
7	170080004	MSSSA000751	01	E	CS	TEZOYUCA	2				2													
8	170080005	MSSSA000763	01	F	CS	TRES DE MAYO	3	1			4		1											
Total de Recursos Materiales							15	3	3	47	68	38	47	5	3		15	5		1				

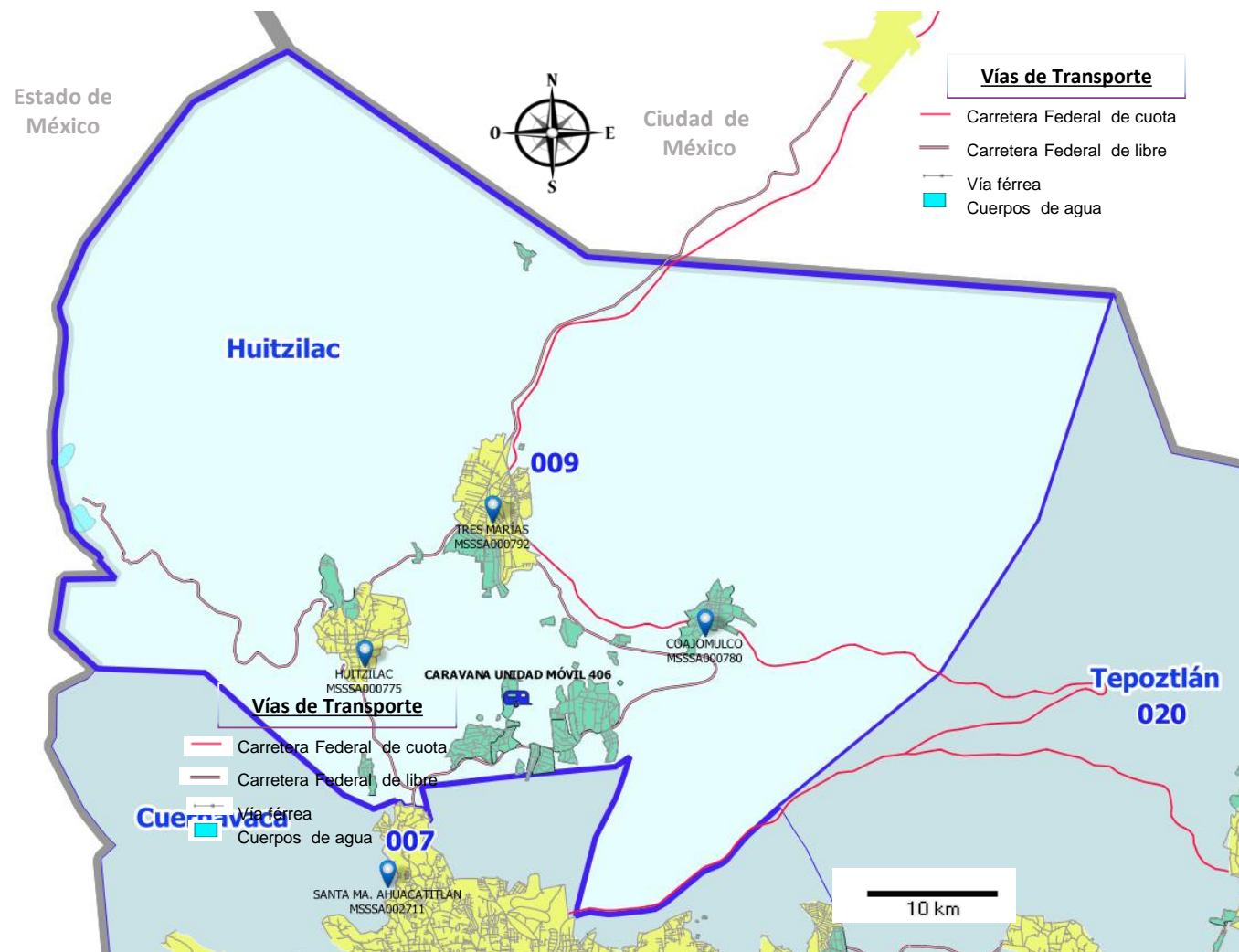

Jurisdicción I "Cuernavaca" – Municipio 009 Huitzilac





Infraestructura SSM 2018

Unidades Médicas - 009 Huitzilac

Unidades Médicas de Consulta Externa

Centros de Salud		3
Unidades Móviles		1
Unidades de Especialidades Médicas		0
Total CE		4

Unidades Médicas Hospitalarias

H. General		0
H. Integral (Comunitario)		0
H. Regional de Alta Especialidad		0
Total HO		0

Total de Unidades Médicas 4

Recursos Humanos SSM 2018, Estado de Morelos. Municipio 009 Huitzilac

cve_geo	CLUES	Tipología	Tipología SINERHIAS	Nombre de la Unidad	Total de plazas Ocupadas Recursos Humanos (F) + (D) + (E)	Total Personal Médico (F) =(A)+(B) + (C)	Total Médicos en contacto con el paciente (A)+(B)	Total-Médicos generales, odontólogos y especialistas (A)=a+b+c+d+e+f+g+h	Médicos generales, odontólogos y especialistas								Total - Médicos en adiestramiento (B)=i+j+k+l	Total - Médicos en otras actividades (C)	Total personal de enfermería (D)=m+n	Enfermeras		Total otro personal (E)=o+p+q	Otro Personal								
									General	Pediatra	Ginecoobstetra	Cirujano	Internista	Anestesiólogo	Odontólogo	Otras especialidades				Pasantes de medicina	Pasante de odontología		Interno de pregrado	Residentes	Enfermeras en contacto con el paciente	Enfermeras en otras actividades	Otro personal profesional (incluye pasantes)	Personal Técnico	Otro Personal		
a	b	c	d	e	f	g	h	i	j	k	l	m	n	o	p	q															
1	170090001	MSSSA000775	E	CS	HUITZILAC	7	4	4	2	1	0	0	0	0	0	1	0	2	2	0	0	0	0	3	3	0	0	0	0	0	0
2	170090003	MSSSA000780	B	CS	COAJOMULCO	5	3	3	2	1	0	0	0	0	0	1	0	1	1	0	0	0	0	2	2	0	0	0	0	0	0
3	170090017	MSSSA000792	E	CS	TRES MARÍAS	7	3	3	2	1	0	0	0	0	0	1	0	1	1	0	0	0	0	3	3	0	1	0	1	0	0
4	170090090	MSSSA002525	P	UMOVIL	CARAVANA UNIDAD MÓVIL 406	3	1	1	1	1	0	0	0	0	0	0	0	0	0	0	0	0	0	1	1	0	1	0	1	0	0
Total Municipio 009 Huitzilac					22	11	11	7	4	0	0	0	0	0	0	3	0	4	4	0	0	0	0	9	9	0	2	0	2	0	0

Recursos Materiales SSM 2018, Estado de Morelos. Municipio 009 Huitzilac

CVE_GEO	CLUES	CVE_JUR	Tipología	Tipología a SINERHI AS	NOMBRE ESTABLECIMIENTO	CONSULTORIOS MÉDICOS				CAMAS		OTRO EQUIPO MEDICO													
						Medicina general y/o familiar	Odontología	De urgencias	Otros Consultorios	Total Consultorios	Censables	No Censables	Cunas de recién nacido sano	Equipo de ultrasonido	Equipos de mamografía	Incubadoras	Quirófanos	Sala de expulsión	Tomógrafo						
1	170090001	MSSSA000775	01	E	CS	HUITZILAC	3	1				4		2											
2	170090003	MSSSA000780	01	B	CS	COAJOMULCO	2	1				3													
3	170090017	MSSSA000792	01	E	CS	TRES MARIAS	2	1				3		2											
4	170090090	MSSSA002525	01	P	UMOVIL	CARAVANA UNIDAD MOVIL 406	1					1													
Total de Recursos Materiales							8	3				11		4											

Jurisdicción III "Cuautla" – Municipio 010 Jantetelco

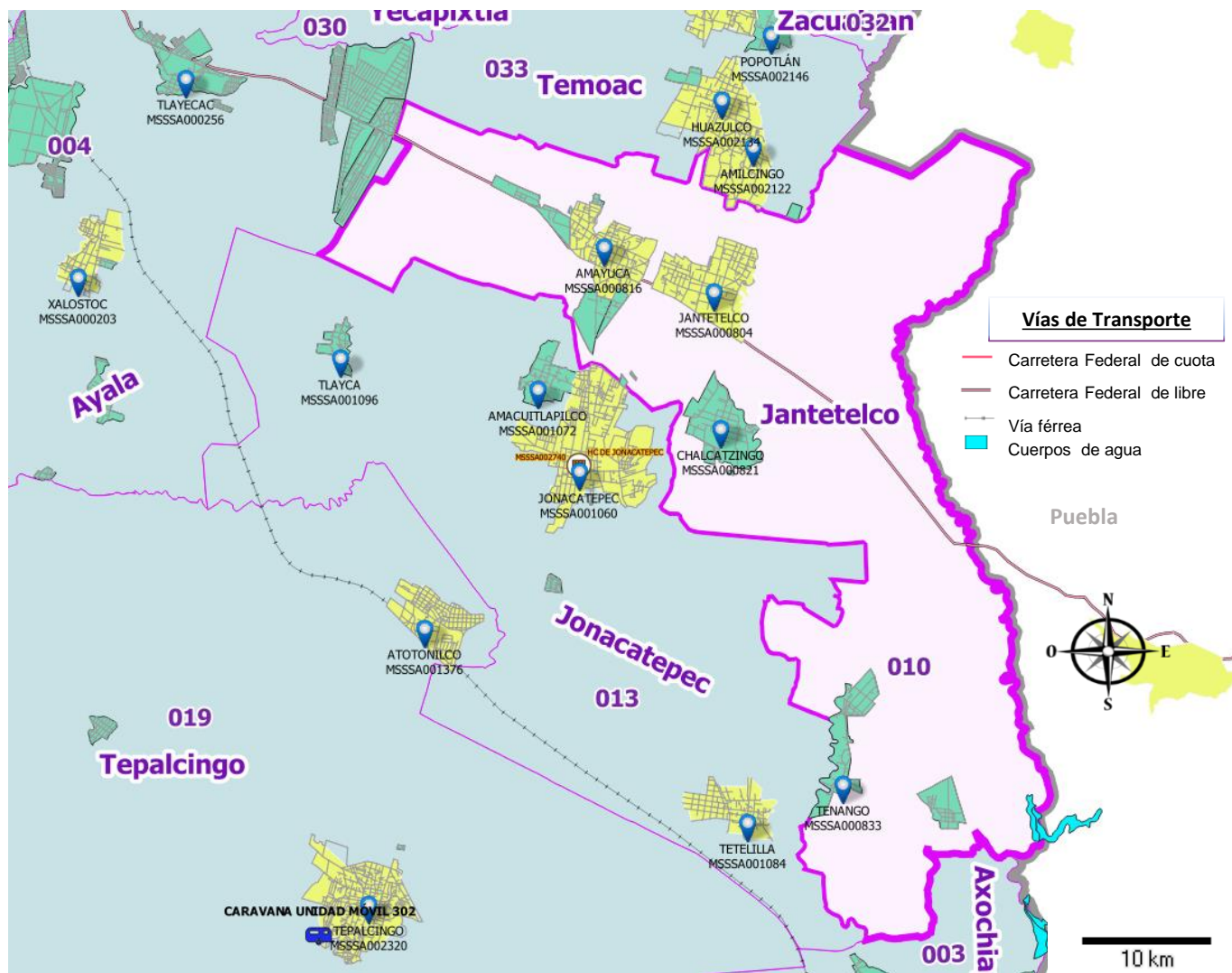

Infraestructura SSM 2018	
Unidades Médicas - 010 Jantetelco	
Unidades Médicas de Consulta Externa	
Centros de Salud	4
Unidades Móviles	0
Unidades de Especialidades Médicas	0
Total CE	4
Unidades Médicas Hospitalarias	
H. General	0
H. Integral (Comunitario)	0
H. Regional de Alta Especialidad	0
Total HO	0
Total de Unidades Médicas	4

Marco Geoestadístico	
Limite Estatal	
Municipios Jurisdicción I	
Municipios Jurisdicción II	
Municipios Jurisdicción III	
Zona Urbana	
Zona Rural	
Zona Colindante	

Recursos Humanos SSM 2018, Estado de Morelos. Municipio 010 Jantetelco

cve_geo	CLUES	Tipología	Tipología SINERHIAS	Nombre de la Unidad	Total de plazas Ocupadas Recursos Humanos (F) + (D) + (E)	Total Personal al Médico (F) = (A)+(B) + (C)	Total Médicos en contacto con el paciente (A)+(B)	Total- Médicos generales, odontólogos y especialistas (A)=a+b+c+d+e+f+g+h	Médicos generales, odontólogos y especialistas								Total - Médicos en adiestramiento (B)=i+j+k+l	Total - Médicos en otras actividades (C)	Total personal de enfermería (D)=m+n	Enfermeras		Total otro personal (E)=o+p+q	Otro Personal							
									General	Pediatra	Ginecoobstetra	Cirujano	Internista	Anestesiólogo	Odontólogo	Otras especialidades				Pasantes de medicina	Pasante de odontología		Interno de pregrado	Residentes	Enfermeras en contacto con el paciente	Enfermeras en otras actividades	Otro personal profesional (incluye pasantes)	Personal Técnico	Otro Personal	
								a	b	c	d	e	f	g	h	i	j	k	l	m	n	o	p	q						
1	170100001	MSSSA000804	E	CS	JANTETELCO	10	5	5	2	1	0	0	0	0	0	1	0	3	2	1	0	0	0	3	3	0	2	0	1	1
2	170100002	MSSSA000816	E	CS	AMAYUCA	8	4	4	2	1	0	0	0	0	0	1	0	2	2	0	0	0	0	2	2	0	2	0	1	1
3	170100003	MSSSA000821	D	CS	CHALCATZINGO	3	1	1	0	0	0	0	0	0	0	0	0	1	1	0	0	0	0	1	1	0	1	0	1	0
4	170100006	MSSSA000833	A	CS	TENANGO	2	1	1	0	0	0	0	0	0	0	0	0	1	1	0	0	0	0	1	1	0	0	0	0	0
Total Municipio 010 Jantetelco					23	11	11	4	2	0	0	0	0	0	2	0	7	6	1	0	0	0	7	7	0	5	0	3	2	

Recursos Materiales SSM 2018, Estado de Morelos. Municipio 010 Jantetelco

CVE_GEO	CLUES	CVE_JUR	Tipología	Tipología a SINERHIAS	NOMBRE ESTABLECIMIENTO	CONSULTORIOS MÉDICOS				CAMAS		OTRO EQUIPO MEDICO													
						Medicina general y/o familiar	Odontología	De urgencias	Otros Consultorios	Total Consultorios	Censables	No Censables	Cunas de recién nacido sano	Equipo de ultrasonido	Equipos de mamografía	Incubadoras	Quirófanos	Sala de expulsión	Tomógrafo						
1	170100001	MSSSA000804	03	E	CS	JANTETELCO	3	1				4													
2	170100002	MSSSA000816	03	E	CS	AMAYUCA	3	1				4		1											
3	170100003	MSSSA000821	03	D	CS	CHALCATZINGO	1					1													
4	170100006	MSSSA000833	03	A	CS	TENANGO	1					1													
Total de Recursos Materiales							8	2				10		1											

Jurisdicción I “Cuernavaca” – Municipio 011 Jiutepec

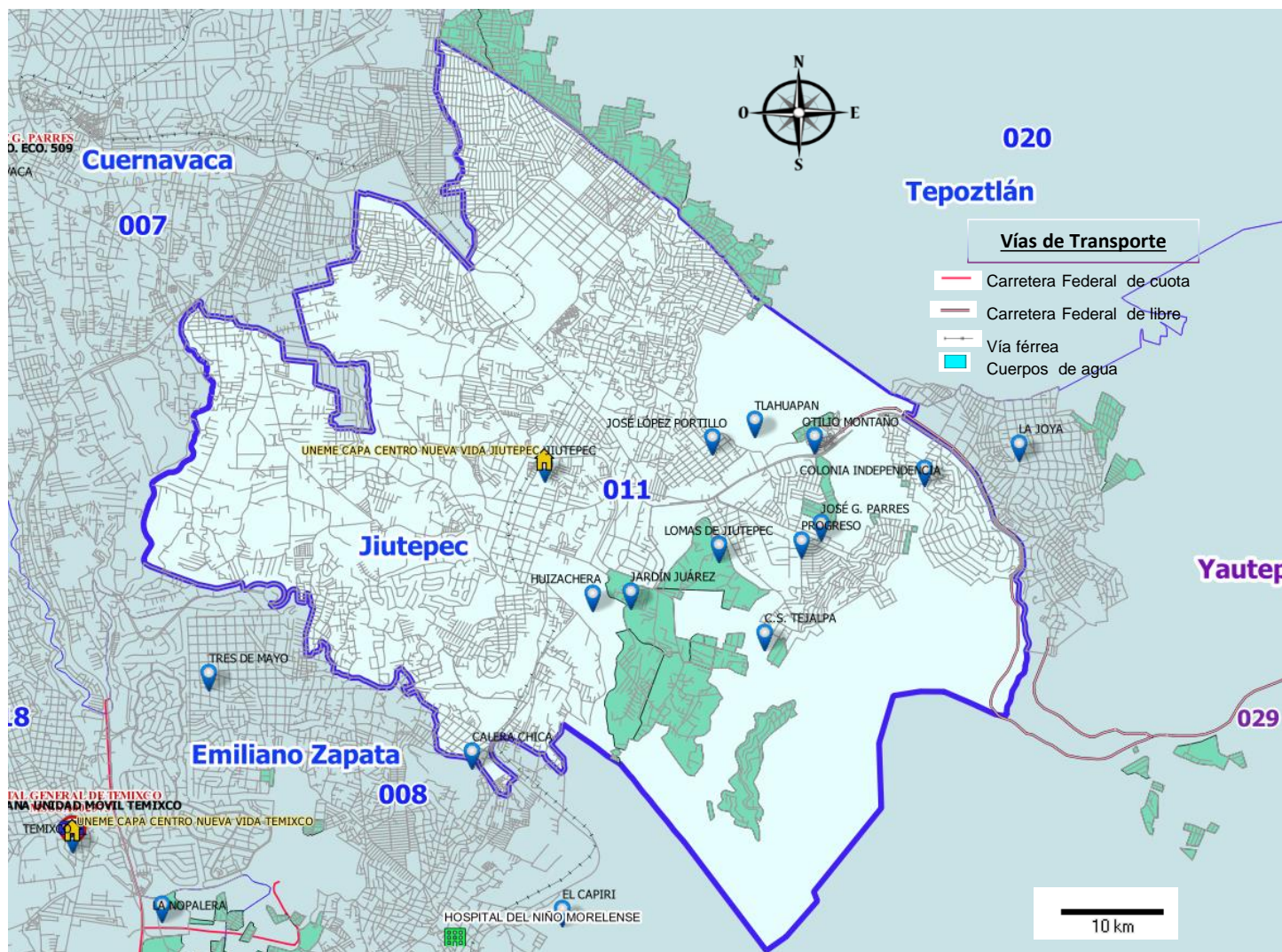

Infraestructura SSM 2018	
Unidades Médicas - 011 Jiutepec	
Unidades Médicas de Consulta Externa	
Centros de Salud	12
Unidades Móviles	0
Unidades de Especialidades Médicas	1
Total CE	13
Unidades Médicas Hospitalarias	
H. General	0
H. Integral (Comunitario)	0
H. Regional de Alta Especialidad	0
Total HO	0
Total de Unidades Médicas	13

Marco Geoestadístico	
	Limite Estatal
	Municipios Jurisdicción I
	Municipios Jurisdicción II
	Municipios Jurisdicción III
	Zona Urbana
	Zona Rural
	Zona Colindante

Recursos Humanos SSM 2018, Estado de Morelos. Municipio 011 Jiutepec

cve_geo	CLUSES	Tipología	Tipología SINNERHIAS	Nombre de la Unidad	Total de plazas Ocupadas Recursos Humanos (F) + (D) + (E)	Total Personal Médico (F) = (A)+(B) + (C)	Total Médicos en contacto con el paciente (A)+(B)	Total Médicos generales, odontólogos y especialistas (A)=a+b+c+d+e+f+g+h	Médicos generales, odontólogos y especialistas								Médicos en adiestramiento					Enfermeras			Otro Personal						
									General	Pediatra	Ginecoobstetra	Cirujano	Internista	Anestesiólogo	Odontólogo	Otras especialidades	Total - Médicos en adiestramiento (B)=i+j+k+l	Pasantes de medicina	Pasante de odontología	Interno de pregrado	Residentes	Total - Médicos en otras actividades (C)	Total personal de enfermería (D)=m+n	Enfermeras en contacto con el paciente	Enfermeras en otras actividades	Total otro personal (E)=o+p+q	Otro personal profesional (incluye pasantes)	Personal Técnico	Otro Personal		
									a	b	c	d	e	f	g	h	i	j	k	l	(C)	(D)=m+n	m	n	(E)=o+p+q	o	p	q			
1	170110001	MSSSA000845	D	CS	TLAHUAPAN	4	1	1	1	0	0	0	0	0	0	0	0	0	0	0	0	0	0	2	2	0	1	0	0	1	
2	170110001	MSSSA000850	D	CS	JOSÉ LÓPEZ PORTILLO	5	3	3	2	1	0	0	0	0	0	1	0	1	0	0	0	0	0	2	2	0	0	0	0	0	
3	170110001	MSSSA000862	D	CS	JOSÉ G. PARRES	5	3	3	2	1	0	0	0	0	0	1	0	1	0	0	0	0	0	2	2	0	0	0	0	0	
4	170110001	MSSSA000874	D	CS	LOMAS DE JIUTEPEC	6	3	3	3	2	0	0	0	0	0	1	0	0	0	0	0	0	0	3	3	0	0	0	0	0	
5	170110001	MSSSA000886	E	CS	JARDÍN JUÁREZ	7	3	3	3	2	0	0	0	0	0	1	0	0	0	0	0	0	0	3	3	0	1	0	1	0	
6	170110001	MSSSA000891	D	CS	HUIZACHERA	6	3	3	2	1	0	0	0	0	0	1	0	1	0	0	0	0	0	2	2	0	1	0	1	0	
7	170110001	MSSSA000903	D	CS	JIUTEPEC	9	4	4	3	2	0	0	0	0	0	1	0	1	0	0	0	0	0	3	3	0	2	0	1	1	
8	170110001	MSSSA000915	F	CS	OTILIO MONTAÑO	13	5	5	4	3	0	0	0	0	0	1	0	1	0	0	0	0	0	6	6	0	2	0	1	1	
9	170110004	MSSSA000932	D	CS	CALERA CHICA	9	2	2	1	1	0	0	0	0	0	0	0	1	0	0	0	0	0	3	3	0	4	0	4	0	
10	170110009	MSSSA000944	E	CS	PROGRESO	10	4	4	3	2	0	0	0	0	0	1	0	1	0	0	0	0	0	4	4	0	2	0	1	1	
11	170110028	MSSSA000956	D	CS	COLONIA INDEPENDENCIA	4	2	2	1	1	0	0	0	0	0	0	0	1	0	0	0	0	0	2	2	0	0	0	0	0	
12	170110001	MSSSA002665	UNE	UNE	UNEME CAPA CENTRO NUEVA VIDA JIUTEPEC	5	0	0	0	0	0	0	0	0	0	0	0	0	0	0	0	0	0	1	1	0	4	3	0	1	
13	170110001	MSSSA002916	H	CS	C.S. TEJALPA	29	13	13	12	10	0	0	0	0	0	2	0	1	0	1	0	0	0	0	9	9	0	7	1	3	3
Total Municipio 011 Jiutepec					112	46	46	37	27	0	0	0	0	0	0	10	0	9	4	5	0	0	0	0	42	42	0	24	4	12	8

Recursos Materiales SSM 2018, Estado de Morelos. Municipio 011 Jiutepec

CVE_GEO	CLUES	CVE_JUR	Tipología	Tipología SINERHIAS	NOMBRE ESTABLECIMIENTO	CONSULTORIOS MÉDICOS				CAMAS		OTRO EQUIPO MEDICO									
						Medicina general y/o familiar	Odontología	De urgencias	Otros Consultorios	Total Consultorios	Censables	No Censables	Cunas de recién nacido sano	Equipo de ultrasonido	Equipos de mamografía	Incubadoras	Quirófanos	Sala de expulsión	Tomógrafo		
1	170110001	MSSSA000845	01	D	CS	TLAHUAPAN	1				1										
2	170110001	MSSSA000850	01	D	CS	JOSE LOPEZ PORTILLO	1	1			2										
3	170110001	MSSSA000862	01	D	CS	JOSE G. PARRES	2				2										
4	170110001	MSSSA000874	01	D	CS	LOMAS DE JIUTEPEC	2	1			3		1								
5	170110001	MSSSA000886	01	E	CS	JARDIN JUAREZ	2	1			3		1								
6	170110001	MSSSA000891	01	D	CS	HUIZACHERA	1	1			2										
7	170110001	MSSSA000903	01	D	CS	JIUTEPEC	2	1			3		1								
8	170110001	MSSSA000915	01	F	CS	OTILIO MONTAÑO	3	1			4										
9	170110001	MSSSA002665	01	UNE	UNE	UNEME CAPA CENTRO NUEVA VIDA JIUTEPEC				2	2										
10	170110001	MSSSA002916	01	H	CS	C.S. TEJALPA	6	1			7		2								
11	170110004	MSSSA000932	01	D	CS	CALERA CHICA	2				2										
12	170110009	MSSSA000944	01	E	CS	PROGRESO	2	1			3										
13	170110028	MSSSA000956	01	D	CS	COLONIA INDEPENDENCIA	2				2		1								
Total de Recursos Materiales							26	8	2	36	6										

Jurisdicción II "Jojutla" – Municipio 012 Jojutla

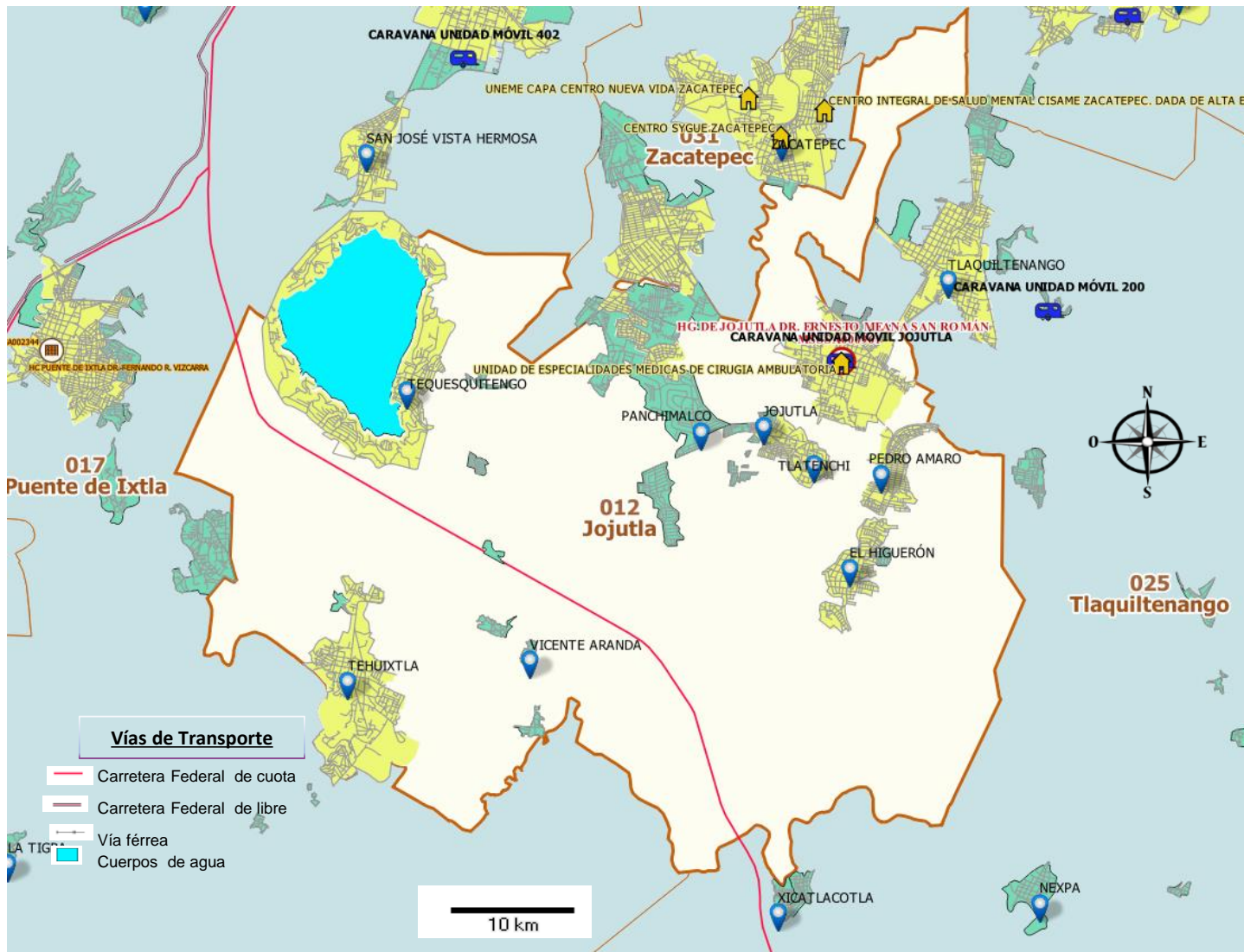

Infraestructura SSM 2018		
Unidades Médicas - 012 Jojutla		
Unidades Médicas de Consulta Externa		
Centros de Salud		7
Unidades Móviles		1
Unidades de Especialidades Médicas		1
Total CE		9
Unidades Médicas Hospitalarias		
H. General		1
H. Integral (Comunitario)		0
H. Regional de Alta Especialidad		0
Total HO		1
Total de Unidades Médicas		10

Marco Geoestadístico

-  Limite Estatal
-  Municipios Jurisdicción I
-  Municipios Jurisdicción II
-  Municipios Jurisdicción III
-  Zona Urbana
-  Zona Rural
-  Zona Colindante

[Checar mapa](#)

Recursos Humanos SSM 2018, Estado de Morelos. Municipio 012 Jojutla

cve_geo	CLUES	Tipología	Tipología SNERHIAS	Nombre de la Unidad	Total de plazas Ocupadas Recursos Humanos (F) + (D) + (E)	Total Personal Médico (F) = (A)+(B) + (C)	Total Médicos en contacto con el paciente (A)+(B)	Total Médicos generales, odontólogos y especialistas (A)=a+b+c+d+e+f+g+h	Médicos generales, odontólogos y especialistas							Total - Médicos en adiestramiento (B)=i+j+k+l	Total - Médicos en otras actividades (C)	Total personal de enfermería (D)=m+n	Enfermeras			Otro Personal								
									General	Pediatra	Ginecoobstetra	Cirujano	Internista	Anestesiólogo	Odontólogo				Otras especialidades	Enfermeras en contacto con el paciente	Enfermeras en otras actividades	Total otro personal (E)=o+p+q	Otro personal profesional (incluye pasantes) Personal Técnico	Otro Personal						
a	b	c	d	e	f	g	h	i	j	k	l	m	n	o	p	q														
1	170120001	MSSSA000961	M	HG	HG DE JOJUTLA DR. ERNESTO MEANA SAN ROMÁN	616	124	112	95	27	10	14	13	7	11	0	13	17	0	0	17	0	12	261	241	20	231	25	64	142
2	170120001	MSSSA000973	E	CS	PANCHIMALCO	7	2	2	2	1	0	0	0	0	0	1	0	0	0	0	0	0	0	2	2	0	3	0	1	2
3	170120001	MSSSA000985	K	CS	JOJUTLA	43	8	7	7	6	0	0	0	0	0	1	0	0	0	0	0	1	21	20	1	14	0	6	8	
4	170120004	MSSSA000990	E	CS	EL HIGUERÓN	7	2	2	1	1	0	0	0	0	0	0	0	1	1	0	0	0	0	4	4	0	1	0	1	0
5	170120008	MSSSA001002	E	CS	PEDRO AMARO	9	2	2	1	1	0	0	0	0	0	0	0	1	1	0	0	0	0	5	5	0	2	0	1	1
6	170120014	MSSSA001043	A	CS	VICENTE ARANDA	3	1	1	0	0	0	0	0	0	0	0	0	1	1	0	0	0	0	2	2	0	0	0	0	0
7	170120011	MSSSA002356	L	CS	TEHUIXTLA	37	12	11	9	8	0	0	0	0	0	1	0	2	2	0	0	0	1	16	15	1	9	0	3	6
8	170120001	MSSSA002496	P	UMOVIL	CARAVANA UNIDAD MÓVIL JOJUTLA	4	2	2	2	1	0	0	0	0	0	1	0	0	0	0	0	0	0	1	1	0	1	0	1	0
9	170120001	MSSSA002752	UNE	UNE	UNIDAD DE ESPECIALIDADES MÉDICAS DE CIRUGIA AMBULATORIA	4	2	2	2	0	0	1	0	0	0	0	1	0	0	0	0	0	0	1	1	0	1	0	1	0
10	170120012	MSSSA002875	F	CS	TEQUESQUITENGO	11	4	4	1	1	0	0	0	0	0	0	0	3	2	1	0	0	0	6	6	0	1	0	1	0
Total Municipio 012 Jojutla					741	159	145	120	46	10	15	13	7	11	4	14	25	7	1	17	0	14	319	297	22	263	25	79	159	

Recursos Materiales SSM 2018, Estado de Morelos. Municipio 012 Jojutla

CVE_GEO	CLUES	CVE_JUR	Tipología	Tipología Sinerhi	Tipología AS	NOMBRE ESTABLECIMIENTO	CONSULTORIOS MÉDICOS				CAMAS		OTRO EQUIPO MEDICO								
							Medicina general y/o familiar	Odontología	De urgencias	Otros Consultorios	Total Consultorios	Censables	No Censables	Cunas de recién nacido sano	Equipo de ultrasonido	Equipos de mamografía	Incubadoras	Quirófanos	Sala de expulsión	Tomógrafo	
1	170120001	MSSSA000961	02	M	HG	HG DE JOJUTLA DR. ERNESTO MEANA SAN ROMAN				13	13	46	24	2	7		13	3	2		
2	170120001	MSSSA000973	02	E	CS	PANCHIMALCO	1	1			2		1								
3	170120001	MSSSA000985	02	K	CS	JOJUTLA	6	1			7										
4	170120001	MSSSA002496	02	P	UMOVIL	CARAVANA UNIDAD MOVIL JOJUTLA		1			1										
5	170120001	MSSSA002752	02	UNE	UNE	UNIDAD DE ESPECIALIDADES MEDICAS DE CIRUGIA AMBULATORIA				2	2		2					1			
6	170120004	MSSSA000990	02	E	CS	EL HIGUERON	2				2		1								
7	170120008	MSSSA001002	02	E	CS	PEDRO AMARO	2				2		1								
8	170120011	MSSSA002356	02	L	CS	TEHUIXTLA	5	1			6		4						1		
9	170120012	MSSSA002875	02	F	CS	TEQUESQUITENGO	3	1			4		1								
10	170120014	MSSSA001043	02	A	CS	VICENTE ARANDA	1				1		1								
Total de Recursos Materiales							20	5		15	40	46	35	2	7		13	4	3		

Jurisdicción III "Cuautla" – Municipio 013 Jonacatepec

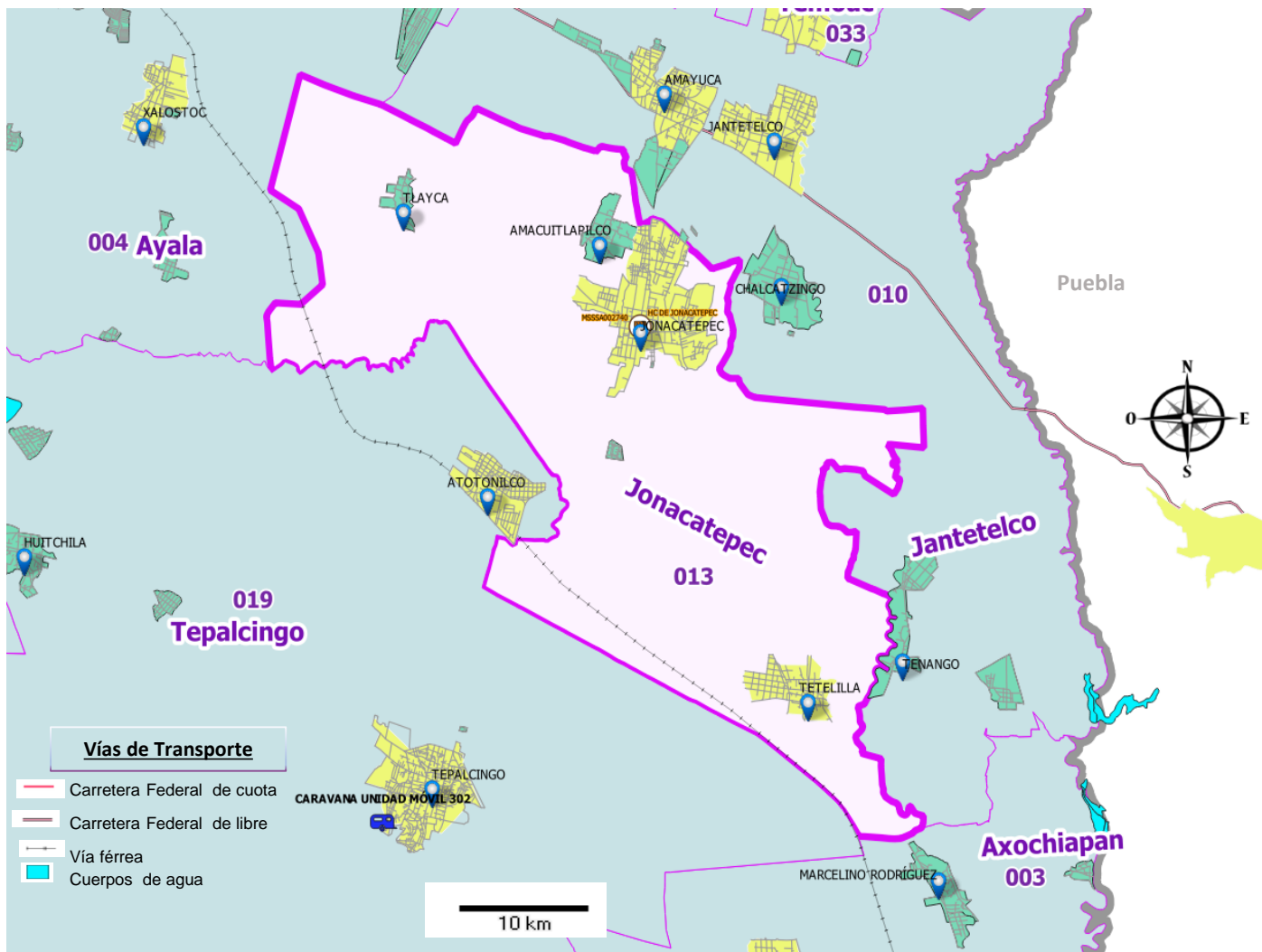

Infraestructura SSM 2018	
Unidades Médicas - 013 Jonacatepec	
Unidades Médicas de Consulta Externa	
Centros de Salud	4
Unidades Móviles	0
Unidades de Especialidades Médicas	0
Total CE	4
Unidades Médicas Hospitalarias	
H. General	0
H. Integral (Comunitario)	1
H. Regional de Alta Especialidad	0
Total HO	1
Total de Unidades Médicas	5

Marco Geoestadístico	
	Limite Estatal
	Municipios Jurisdicción I
	Municipios Jurisdicción II
	Municipios Jurisdicción III
	Zona Urbana
	Zona Rural
	Zona Colindante

Recursos Humanos SSM 2018, Estado de Morelos. Municipio 013 Joncatepec

cve_geo	CLUES	Tipología	Tipología SINERHIAS	Nombre de la Unidad	Total de plazas Ocupadas Recursos Humanos (F) + (D) + (E)	Total Personal Médico (F) = (A)+(B) + (C)	Total Médicos en contacto con el paciente (A)+(B)	Total- Médicos generales, odontólogos y especialistas (A)=a+b+c+d+e+f+g+h	Médicos generales, odontólogos y especialistas								Total - Médicos en adiestramiento (B)=i+j+k+l	Total - Médicos en otras actividades (C)	Total personal de enfermería (D)=m+n	Enfermeras		Total otro personal (E)=o+p+q	Otro Personal							
									General	Pediatra	Ginecoobstetra	Cirujano	Internista	Anestesiólogo	Odontólogo	Otras especialidades				Pasantes de medicina	Pasante de odontología		Interno de pregrado	Residentes	Enfermeras en contacto con el paciente	Enfermeras en otras actividades	Otro personal profesional (incluye pasantes)	Personal Técnico	Otro Personal	
1	170130001	MSSSA002740	N	HI	HC DE JONACATEPEC	106	28	27	21	15	1	1	1	0	2	1	0	6	6	0	0	0	1	44	42	2	34	3	8	23
2	170130001	MSSSA001060	G	CS	JONACATEPEC	16	5	5	4	3	0	0	0	0	1	0	1	0	1	0	1	0	0	3	3	0	8	0	2	6
3	170130002	MSSSA001072	A	CS	AMACUITLAPILCO	3	2	2	0	0	0	0	0	0	0	0	0	2	2	0	0	0	0	1	1	0	0	0	0	0
4	170130006	MSSSA001084	D	CS	TETELILLA	4	2	2	0	0	0	0	0	0	0	0	0	2	2	0	0	0	0	2	2	0	0	0	0	0
5	170130007	MSSSA001096	A	CS	TLAYCA	2	1	1	0	0	0	0	0	0	0	0	0	1	1	0	0	0	0	1	1	0	0	0	0	0
Total Municipio 013 Joncatepec					131	38	37	25	18	1	1	1	0	2	2	0	12	11	1	0	0	1	51	49	2	42	3	10	29	

Recursos Materiales SSM 2018, Estado de Morelos. Municipio 013 Joncatepec

CVE_GEO	CLUES	CVE_JUR	Tipología	Tipología a SINERHI AS	NOMBRE ESTABLECIMIENTO	CONSULTORIOS MÉDICOS					CAMAS		OTRO EQUIPO MEDICO									
						Medicina general y/o familiar	Odontología	De urgencias	Otros Consultorios	Total Consultorios	Censables	No Censables	Cunas de recién nacido sano	Equipo de ultrasonido	Equipos de mamografía	Incubadoras	Quirófanos	Sala de expulsión	Tomógrafo			
1	170130001	MSSSA001060	03	G	CS	JONACATEPEC	6	1			7		2									
2	170130001	MSSSA002740	03	N	HI	HC DE JONACATEPEC		1	3	4	8	12	9		2				1	1		
3	170130002	MSSSA001072	03	A	CS	AMACUITLAPILCO	2				2		1									
4	170130006	MSSSA001084	03	D	CS	TETELILLA	2				2		1									
5	170130007	MSSSA001096	03	A	CS	TLAYCA	1				1		1									
Total de Recursos Materiales							11	2	3	4	20	12	14		2				1	1		

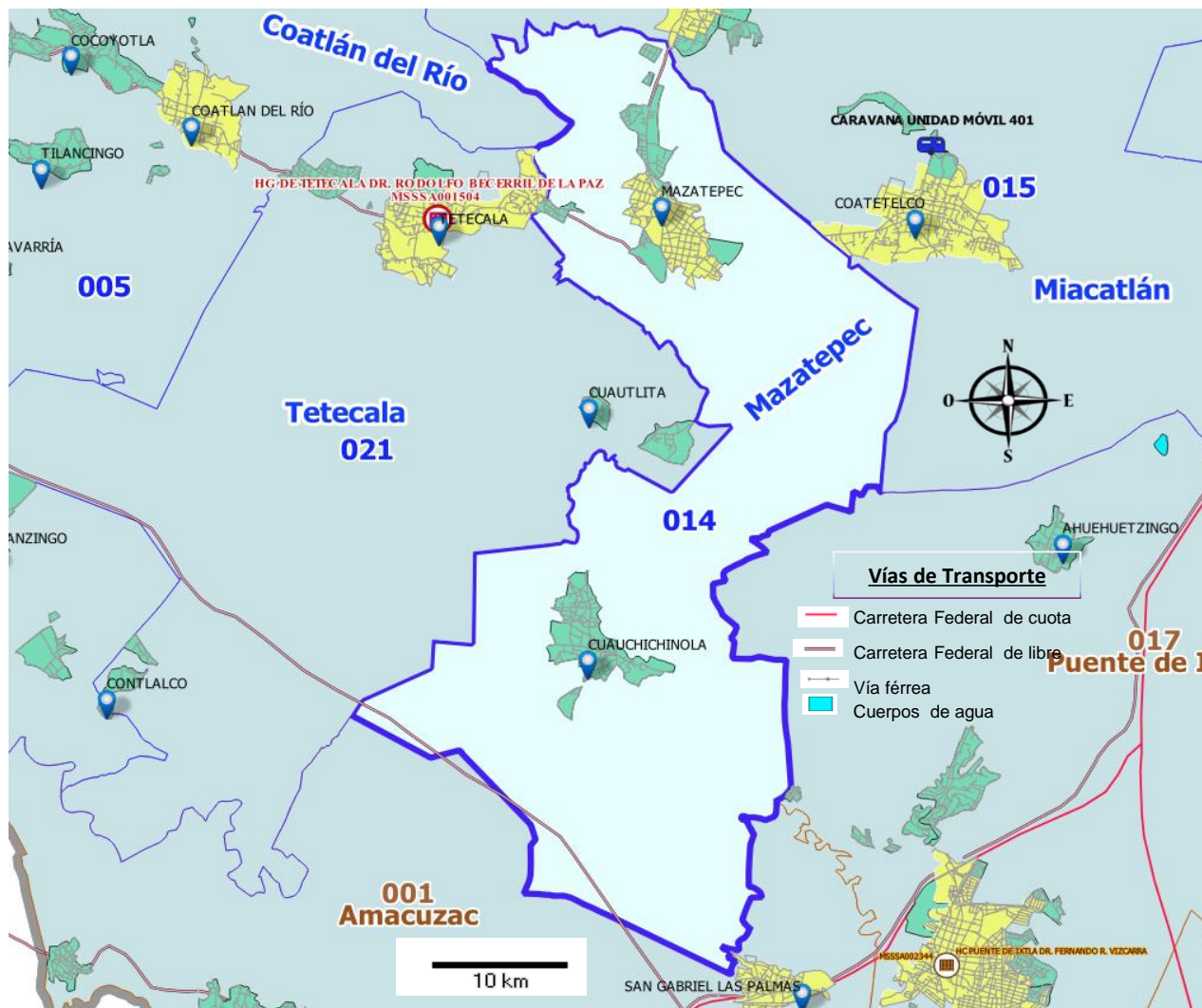

Jurisdicción I “Cuernavaca” – Municipio 014 Mazatepec





Infraestructura SSM 2018

Unidades Médicas - 014 Mazatepec

Unidades Médicas de Consulta Externa

Centros de Salud		2
Unidades Móviles		0
Unidades de Especialidades Médicas		0
Total CE		2

Unidades Médicas Hospitalarias

H. General		0
H. Integral (Comunitario)		0
H. Regional de Alta Especialidad		0
Total HO		0

Total de Unidades Médicas 2

Marco Geoestadístico

-  Limite Estatal
-  Municipios Jurisdicción I
-  Municipios Jurisdicción II
-  Municipios Jurisdicción III
-  Zona Urbana
-  Zona Rural
-  Zona Colindante

Recursos Humanos SSM 2018, Estado de Morelos. Municipio 014 Mazatepec

cve_geo	CLUES	Tipología	Tipología SINNERHIAS	Nombre de la Unidad	Total de plazas Ocupadas Recursos Humanos (F) + (D) + (E)	Total Personal Médico (F) = (A)+(B) + (C)	Total Médicos en contacto con el paciente (A)+(B)	Total- Médicos generales, odontólogos y especialistas (A)=a+b+c+d+e+f+g+h	Médicos generales, odontólogos y especialistas								Total - Médicos en adiestramiento (B)=i+j+k+l	Médicos en adiestramiento				Total - Médicos en otras actividades (C)	Total personal de enfermería (D)=m+n	Enfermeras		Total otro personal (E)=o+p+q	Otro Personal		
									General	Pediatra	Ginecobstetra	Cirujano	Internista	Anestesiólogo	Odontólogo	Otras especialidades		Pasantes de medicina	Pasante de odontología	Interno de pregrado	Residentes			Enfermeras en contacto con el paciente	Enfermeras en otras actividades		Otro personal profesional (incluye pasantes)	Personal Técnico	Otro Personal
								a	b	c	d	e	f	g	h		i	j	k	l			m	n		o	p	q	
1	170140001	MSSSA001101	F	CS	MAZATEPEC	8	3	3	1	1	0	0	0	0	0	0	2	2	0	0	0	0	4	4	0	1	0	1	0
2	170140002	MSSSA001113	D	CS	CUAUCHICHINOLA	3	1	1	0	0	0	0	0	0	0	0	1	1	0	0	0	0	2	2	0	0	0	0	0
Total Municipio 014 Mazatepec					11	4	4	1	1	0	0	0	0	0	0	0	3	3	0	0	0	0	6	6	0	1	0	1	0

Recursos Materiales SSM 2018, Estado de Morelos. Municipio 014 Mazatepec

CVE_GEO	CLUES	CVE_JUR	Tipología	Tipología a SINERHIAS	NOMBRE ESTABLECIMIENTO	CONSULTORIOS MÉDICOS				CAMAS		OTRO EQUIPO MEDICO								
						Medicina general y/o familiar	Odontología	De urgencias	Otros Consultorios	Total Consultorios	Censables	No Censables	Cunas de recién nacido sano	Equipo de ultrasonido	Equipos de mamografía	Incubadoras	Quirófanos	Sala de expulsión	Tomógrafo	
1	170140001	MSSSA001101	01	F	CS	MAZATEPEC	4	1			5									
2	170140002	MSSSA001113	01	D	CS	CUAUCHICHINOLA	1				1									
Total de Recursos Materiales						5	1			6		1								

Jurisdicción I "Cuernavaca" – Municipio 015 Miacatlán

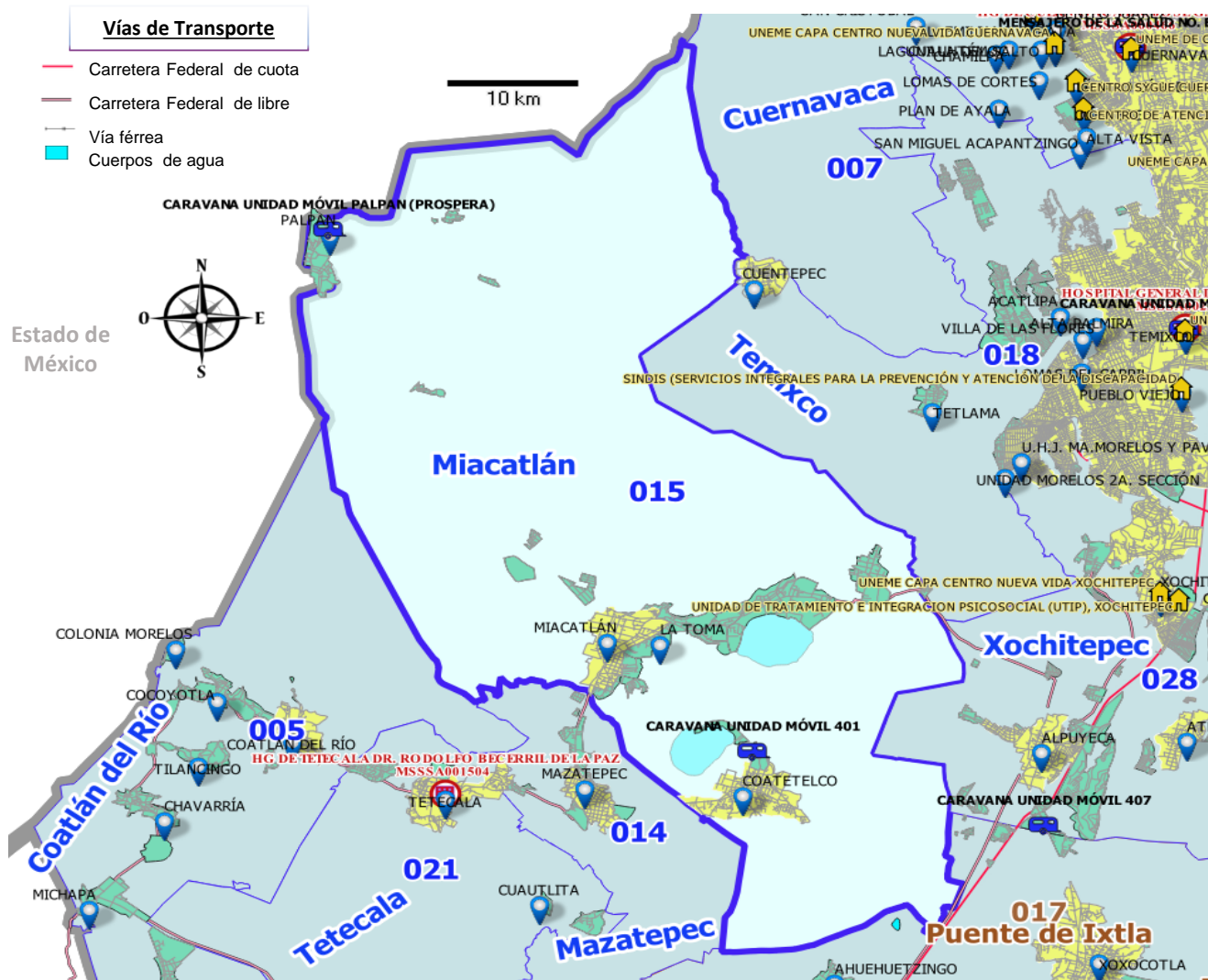

Infraestructura SSM 2018	
Unidades Médicas - 015 Miacatlán	
Unidades Médicas de Consulta Externa	
Centros de Salud	4
Unidades Móviles	1
Unidades de Especialidades Médicas	0
Total CE	5
Unidades Médicas Hospitalarias	
H. General	0
H. Integral (Comunitario)	0
H. Regional de Alta Especialidad	0
Total HO	0
Total de Unidades Médicas	5

Marco Geoestadístico	
[Grey box]	Limite Estatal
[Blue outline]	Municipios Jurisdicción I
[Orange outline]	Municipios Jurisdicción II
[Purple outline]	Municipios Jurisdicción III
[Yellow box]	Zona Urbana
[Green box]	Zona Rural
[Light blue box]	Zona Colindante

[Checar mapa](#)

Recursos Humanos SSM 2018, Estado de Morelos. Municipio 015 Miacatlán

cve_geo	CLUES	Tipología	Tipología SINERHIAS	Nombre de la Unidad	Total de plazas Ocupadas Recursos Humanos (F) + (D) + (E)	Total Personal Médico (F) = (A)+(B) + (C)	Total Médicos en contacto con el paciente (A)+(B)	Total- Médicos generales, odontólogos y especialistas (A)=a+b+c+d+e+f+g+h	Médicos generales, odontólogos y especialistas							Total - Médicos en adiestramiento (B)=i+j+k+l	Total - Médicos en otras actividades (C)	Total personal de enfermería (D)=m+n	Enfermeras		Total otro personal (E)=o+p+q	Otro Personal						
									General	Pediatra	Ginecoobstetra	Cirujano	Internista	Anestesiólogo	Odontólogo				Otras especialidades	Enfermeras en contacto con el paciente		Enfermeras en otras actividades	Otro personal profesional (incluye pasantes) Personal Técnico	Otro Personal				
								a	b	c	d	e	f	g	h	i	j	k	l			m	n	o	p	q		
1	170150001	MSSSA001125	D	CS	MIACATLÁN	6	2	2	1	1	0	0	0	0	0	0	0	0	0	0	3	3	0	1	0	1	0	
2	170150006	MSSSA001142	A	CS	PALPAN	3	1	1	0	0	0	0	0	0	0	1	1	0	0	0	2	2	0	0	0	0	0	
3	170150001	MSSSA002151	D	CS	LA TOMA	7	3	3	3	2	0	0	0	0	1	0	0	0	0	0	3	3	0	1	0	1	0	
4	170150048	MSSSA002472	P	UMOVIL	CARAVANA UNIDAD MÓVIL 401	3	1	1	1	1	0	0	0	0	0	0	0	0	0	0	1	1	0	1	0	1	0	
5	170150004	MSSSA002810	G	CS	COATETELCO	17	7	7	4	3	0	0	0	0	1	0	3	3	0	0	0	6	6	0	4	1	2	1
Total Municipio 015 Miacatlán					36	14	14	9	7	0	0	0	0	0	2	0	5	5	0	0	0	15	15	0	7	1	5	1

Recursos Materiales SSM 2018, Estado de Morelos. Municipio 015 Miacatlán

CVE_GEO	CLUES	CVE_JUR	Tipología	Tipología SINERHIAS	NOMBRE ESTABLECIMIENTO	CONSULTORIOS MÉDICOS				CAMAS		OTRO EQUIPO MEDICO							
						Medicina general y/o familiar	Odontología	De urgencias	Otros Consultorios	Total Consultorios	Censables	No Censables	Cunas de recién nacido sano	Equipo de ultrasonido	Equipos de mamografía	Incubadoras	Quirófanos	Sala de expulsión	Tomógrafo
1	170150001	MSSSA001125	01	D	CS	MIACATLAN	2				2								
2	170150001	MSSSA002151	01	D	CS	LA TOMA	1	1			2								
3	170150004	MSSSA002810	01	G	CS	COATETELCO	4	1			5								
4	170150006	MSSSA001142	01	A	CS	PALPAN	1				1								
5	170150048	MSSSA002472	01	P	UMOVIL	CARAVANA UNIDAD MOVIL 401													
Total de Recursos Materiales							8	2		10		1							

Jurisdicción III "Cuautla" – Municipio 016 Ocuituco

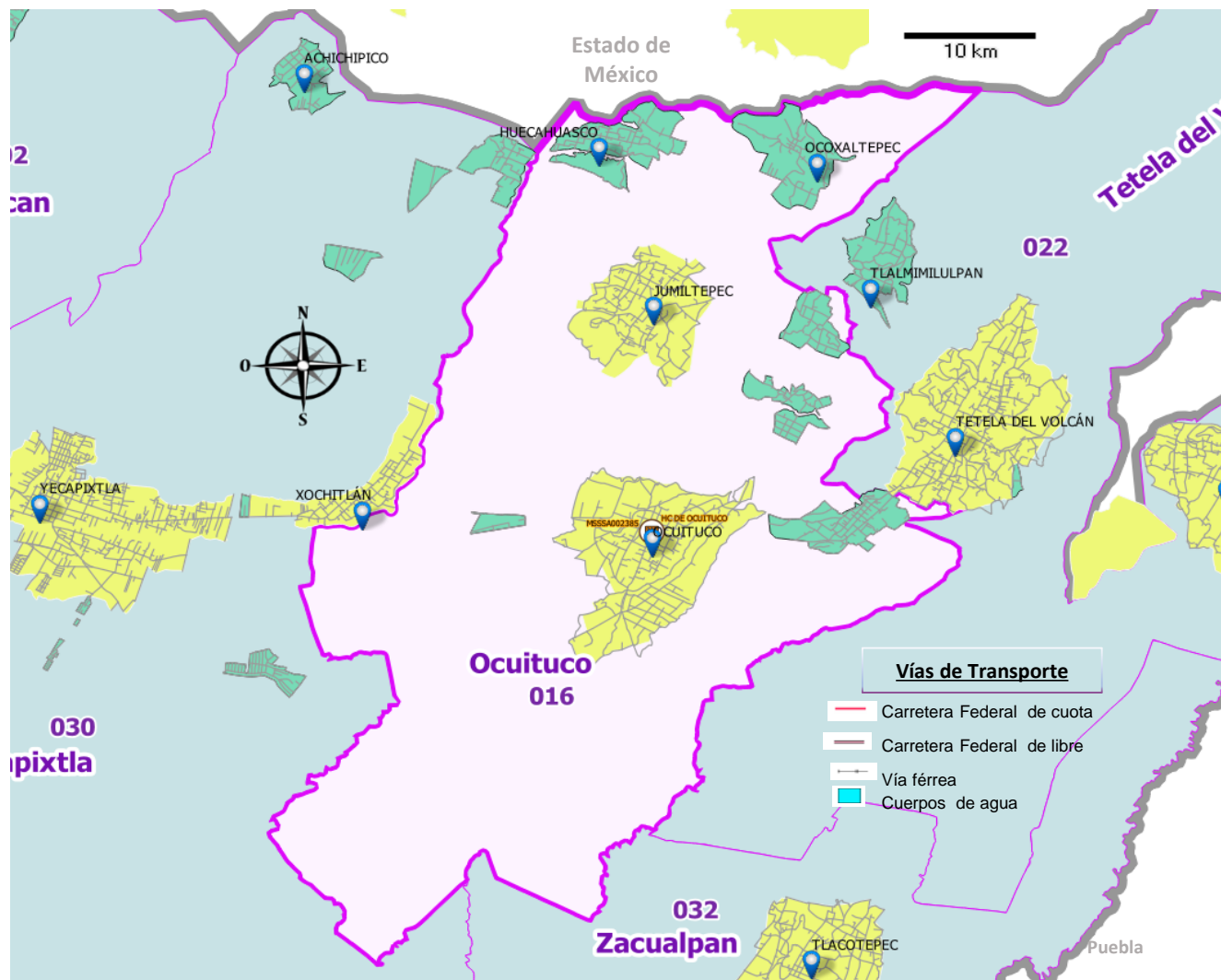

Marco Geoestadístico	
	Limite Estatal
	Municipios Jurisdicción I
	Municipios Jurisdicción II
	Municipios Jurisdicción III
	Zona Urbana
	Zona Rural
	Zona Colindante

Checkar los comunitarios falta visibil

Recursos Humanos SSM 2018, Estado de Morelos. Municipio 016 Ocuituco

cve_geo	CLUES	Tipología	Tipología SINERHIAS	Nombre de la Unidad	Total de plazas Ocupadas Recursos Humanos (F) + (D) + (E)	Total Personal Médico (F) = (A)+(B) + (C)	Total Médicos en contacto con el paciente (A)+(B)	Total- Médicos generales, odontólogos y especialistas (A)=a+b+c+d+e+f+g+h	Médicos generales, odontólogos y especialistas							Total - Médicos en adiestramiento (B)=i+j+k+l	Médicos en adiestramiento				Total - Médicos en otras actividades (C)	Enfermeras			Total otro personal (E)=o+p+q	Otro Personal				
									General	Pediatra	Ginecoobstetra	Cirujano	Internista	Anestesiólogo	Odontólogo		Otras especialidades	Pasantes de medicina	Pasante de odontología	Interno de pregrado		Residentes	Enfermeras en contacto con el paciente	Enfermeras en otras actividades		Otro personal profesional (incluye pasantes)	Personal Técnico	Otro Personal		
1	170160001	MSSSA002385	N	HI	HC DE OCUITUCO	67	21	19	19	12	1	0	1	1	1	1	2	0	0	0	0	2	20	19	1	26	7	4	15	
2	170160001	MSSSA001154	E	CS	OCUITUCO	7	5	5	2	1	0	0	0	0	0	1	0	3	2	1	0	0	0	2	2	0	0	0	0	0
3	170160002	MSSSA001166	A	CS	HUECAHUASCO	3	2	2	0	0	0	0	0	0	0	0	0	2	2	0	0	0	0	1	1	0	0	0	0	0
4	170160005	MSSSA001171	D	CS	JUMILTEPEC	4	2	2	0	0	0	0	0	0	0	0	0	2	2	0	0	0	0	2	2	0	0	0	0	0
5	170160007	MSSSA001183	A	CS	OCOXALTEPEC	3	1	1	0	0	0	0	0	0	0	0	0	1	1	0	0	0	0	2	2	0	0	0	0	0
Total Municipio 016 Ocuituco					84	31	29	21	13	1	0	1	1	1	2	2	8	7	1	0	0	2	27	26	1	26	7	4	15	

Recursos Materiales SSM 2018, Estado de Morelos. Municipio 016 Ocuiltepec

CVE_GEO	CLUES	CVE_JUR	Tipología	Tipología SINERHIAS	NOMBRE ESTABLECIMIENTO	CONSULTORIOS MÉDICOS					CAMAS		OTRO EQUIPO MEDICO											
						Medicina general y/o familiar	Odontología	De urgencias	Otros Consultori os	Total Consultori os	Censables	No Censables	Cunas de recién nacido sano	Equipo de ultrasonido	Equipos de mamogra fía	Incubador as	Quirófanos	Sala de expulsión	Tomógrafo					
1	170160001	MSSSA001154	03	E	CS	OCUITUCO	3	1			4													
2	170160001	MSSSA002385	03	N	HI	HC DE OCUITUCO		1	2	9	12	13	6	2			1	2	1					
3	170160002	MSSSA001166	03	A	CS	HUECAHUASCO	2			2		1												
4	170160005	MSSSA001171	03	D	CS	JUMILTEPEC	3			3														
5	170160007	MSSSA001183	03	A	CS	OCOXALTEPEC	1				1													
Total de Recursos Materiales						9	2	2	9	22	12	16	6	2			1	2	1					

Jurisdicción II "Jojutla" – Municipio 017 Puente de Ixtla

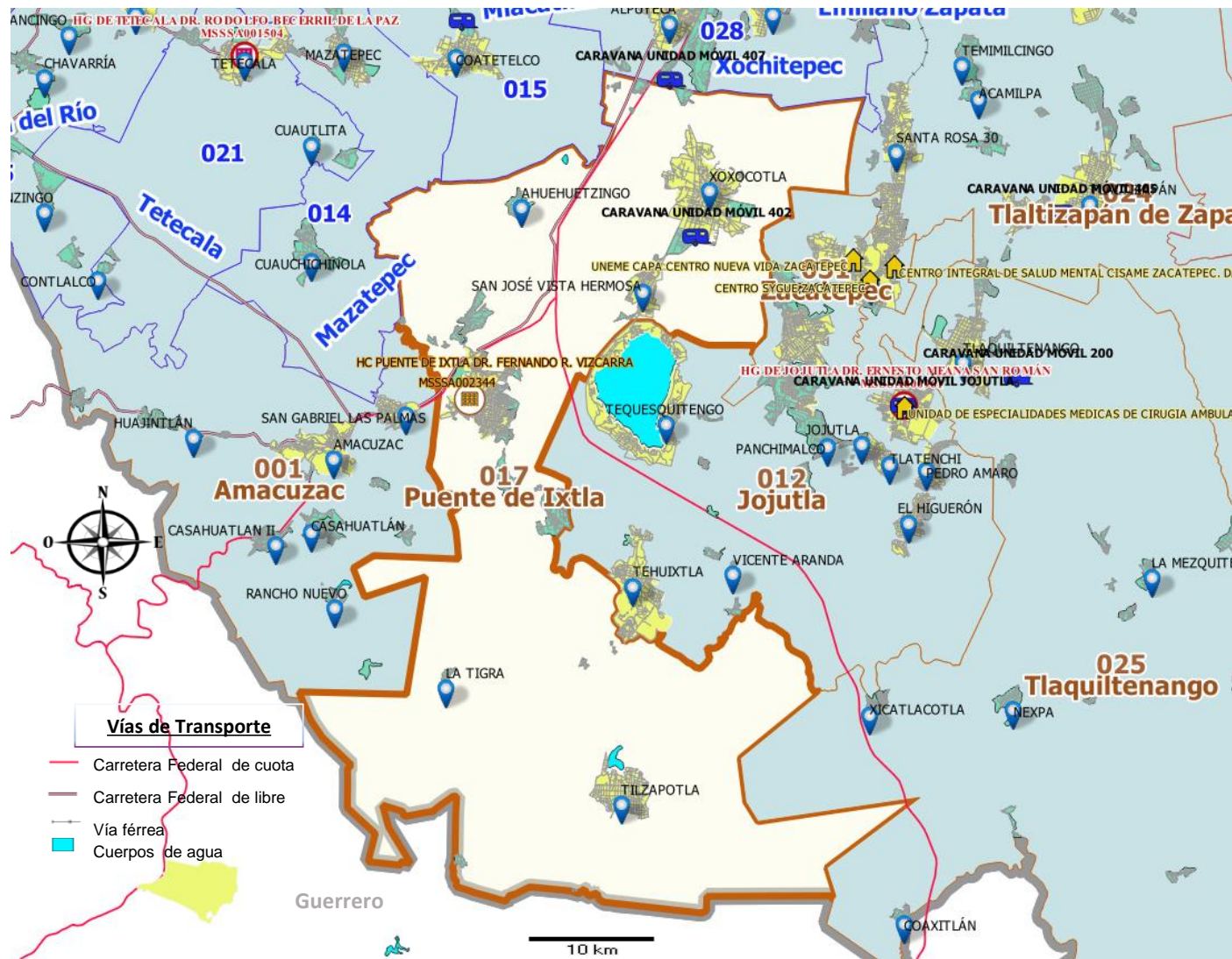

Infraestructura SSM 2018 Unidades Médicas - 017 Puente de Ixtla

Unidades Médicas de Consulta Externa

Centros de Salud		5
Unidades Móviles		1
Unidades de Especialidades Médicas		0
Total CE		6

Unidades Médicas Hospitalarias

H. General		0
H. Integral (Comunitario)		1
H. Regional de Alta Especialidad		0
Total HO		1

Total de Unidades Médicas 7

Recursos Humanos SSM 2018, Estado de Morelos. Municipio 017 Puente de Ixtla

cve_geo	CLUSES	Tipología	Tipología SINERHIAS	Nombre de la Unidad	Total de plazas Ocupadas Recursos Humanos (F) + (D) + (E)	Total Personal Médico (F) =(A)+(B) + (C)	Total Médicos en contacto con el paciente (A)+(B)	Total- Médicos generales, odontólogos y especialistas (A)=a+b+c+d+e+f+g+h	Médicos generales, odontólogos y especialistas								Total - Médicos en adiestramiento (B)=i+j+k+l	Total - Médicos en otras actividades (C)	Total personal de enfermería (D)=m+n	Enfermeras		Total otro personal (E)=o+p+q	Otro Personal						
									General	Pediatra	Ginecobstetra	Cirujano	Internista	Anestesiólogo	Odontólogo	Otras especialidades				Enfermeras en contacto con el paciente	Enfermeras en otras actividades		Otro personal profesional (incluye pasantes) Personal Técnico	Otro Personal					
									a	b	c	d	e	f	g	h				i	j		k	l	m	n	o	p	q
1	170170001	MSSSA002344	N	HI	121	24	22	20	14	1	1	1	0	2	1	0	2	2	0	0	0	2	64	62	2	33	1	11	21
2	170170002	MSSSA001200	A	CS	3	1	1	0	0	0	0	0	0	0	0	0	1	1	0	0	0	0	2	2	0	0	0	0	0
3	170170006	MSSSA001212	A	CS	3	1	1	0	0	0	0	0	0	0	0	0	1	1	0	0	0	0	2	2	0	0	0	0	0
4	170170008	MSSSA001236	E	CS	12	2	2	0	0	0	0	0	0	0	0	0	2	2	0	0	0	0	4	4	0	6	0	3	3
5	170170009	MSSSA001241	S	CS	66	17	16	13	12	0	0	0	0	0	1	0	3	3	0	0	0	1	31	30	1	18	0	7	11
6	170170132	MSSSA002484	P	UMOVIL	2	1	1	1	1	0	0	0	0	0	0	0	0	0	0	0	0	0	1	1	0	0	0	0	0
7	170170007	MSSSA002781	F	CS	14	5	4	2	1	0	0	0	0	0	1	0	2	1	1	0	0	1	6	6	0	3	0	1	2
Total Municipio 017 Puente de Ixtla					221	51	47	36	28	1	1	1	0	2	3	0	11	10	1	0	0	4	110	107	3	60	1	22	37

Recursos Materiales SSM 2018, Estado de Morelos. Municipio 017 Puente de Ixtla

CVE_GEO	CLUES	CVE_JUR	Tipología	Tipología SINERHIAS	NOMBRE ESTABLECIMIENTO	CONSULTORIOS MÉDICOS					CAMAS		OTRO EQUIPO MEDICO									
						Medicina general y/o familiar	Odontología	De urgencias	Otros Consultorios	Total Consultorios	Censables	No Censables	Cunas de recién nacido sano	Equipo de ultrasonido	Equipos de mamografía	Incubadoras	Quirófanos	Sala de expulsión	Tomógrafo			
1	170170001	MSSSA002344	02	N	HI	HC PUENTE DE IXTLA DR. FERNANDO R. VIZCARRA	5	1	2	4	12	12	12						1	1		
2	170170002	MSSSA001200	02	A	CS	AHUEHUETZINGO	1				1		1									
3	170170006	MSSSA001212	02	A	CS	LA TIGRA	1				1		1									
4	170170007	MSSSA002781	02	F	CS	TILZAPOTLA	3	1			4		2									
5	170170008	MSSSA001236	02	E	CS	SAN JOSE VISTA HERMOSA	2				2		1									
6	170170009	MSSSA001241	02	S	CS	XOXOCOTLA	9	1			10		6									
7	170170132	MSSSA002484	02	P	UMOVIL	CARAVANA UNIDAD MOVIL 402																
Total de Recursos Materiales							21	3	2	4	30	12	23						1	1		

Jurisdicción I "Cuernavaca" – Municipio 018 Temixco

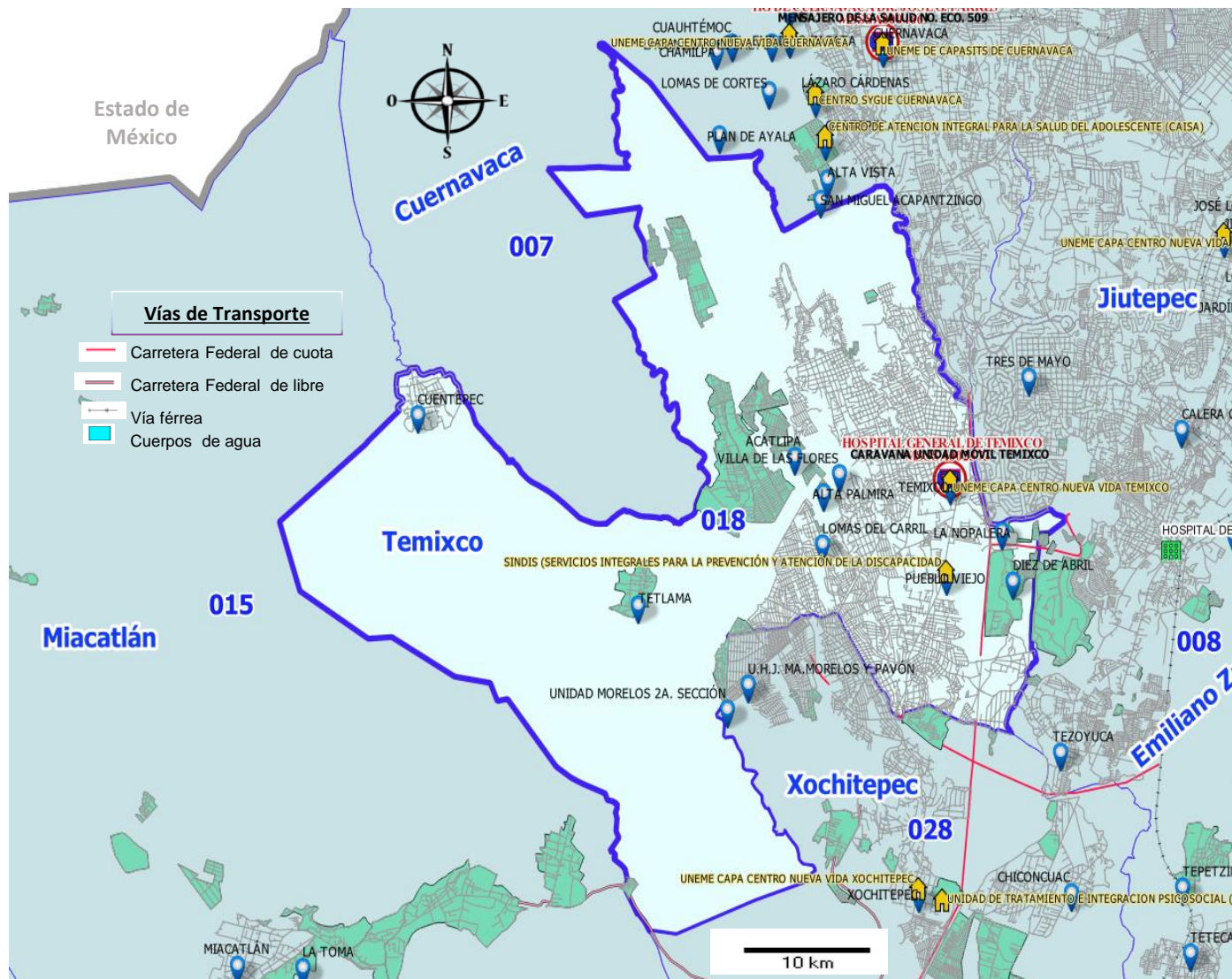

Infraestructura SSM 2018	
Unidades Médicas - 018 Temixco	
Unidades Médicas de Consulta Externa	
Centros de Salud	10
Unidades Móviles	1
Unidades de Especialidades Médicas	2
Total CE	13
Unidades Médicas Hospitalarias	
H. General	1
H. Integral (Comunitario)	0
H. Regional de Alta Especialidad	0
Total HO	1
Total de Unidades Médicas	14

Marco Geoestadístico	
	Limite Estatal
	Municipios Jurisdicción I
	Municipios Jurisdicción II
	Municipios Jurisdicción III
	Zona Urbana
	Zona Rural
	Zona Colindante

Recursos Humanos SSM 2018, Estado de Morelos. Municipio 018 Temixco

cve_geo	CLUES	Tipología	Tipología Sinerhías	Nombre de la Unidad	Total de plazas Ocupadas Recursos Humanos (F) + (D) + (E)	Total Personal Médico (F) = (A)+(B) + (C)	Total Médicos en contacto con el paciente (A)+(B)	Total- Médicos generales, odontólogos y especialistas (A)=a+b+c+d+e+f+g+h	Médicos generales, odontólogos y especialistas								Total - Médicos en adiestramiento (B)=i+j+k+l	Total - Médicos en otras actividades (C)	Total personal de enfermería (D)=m+n	Enfermeras		Total otro personal (E)=o+p+q	Otro Personal							
									General	Pediatra	Ginecoobstetra	Cirujano	Internista	Anestesiólogo	Odontólogo	Otras especialidades				Enfermeras en contacto con el paciente	Enfermeras en otras actividades		Otro personal profesional (incluye pasantes)	Personal Técnico	Otro Personal					
									a	b	c	d	e	f	g	h		i	j	k	l			m	n		o	p	q	
1	170180001	MSSSA001253	E	CS	PUEBLO VIEJO	3	1	1	1	0	0	0	0	0	0	0	0	0	0	0	0	0	2	2	0	0	0	0	0	
2	170180001	MSSSA001265	E	CS	LA NOPALERA	8	3	3	3	3	0	0	0	0	0	0	0	0	0	0	0	0	4	4	0	1	0	0	1	
3	170180001	MSSSA001270	E	CS	LOMAS DEL CARRIL	7	3	3	3	2	0	0	0	0	0	1	0	0	0	0	0	0	2	2	0	2	0	1	1	
4	170180001	MSSSA001282	E	CS	ALTA PALMIRA	3	1	1	1	1	0	0	0	0	0	0	0	0	0	0	0	0	2	2	0	0	0	0	0	
5	170180001	MSSSA001294	E	CS	VILLA DE LAS FLORES	8	3	3	2	1	0	0	0	0	0	1	0	1	0	0	0	0	3	3	0	2	0	1	1	
6	170180001	MSSSA001306	E	CS	DIEZ DE ABRIL	7	2	2	2	2	0	0	0	0	0	0	0	0	0	0	0	0	3	3	0	2	0	1	1	
7	170180001	MSSSA001311	F	CS	ACATLIPA	12	4	4	4	3	0	0	0	0	0	1	0	0	0	0	0	0	6	6	0	2	1	1	0	
8	170180001	MSSSA001323	G	CS	TEMIXCO	14	5	5	4	3	0	0	0	0	0	1	0	0	1	0	0	0	6	6	0	3	1	1	1	
9	170180001	MSSSA002373	M	HG	HOSPITAL GENERAL DE TEMIXCO	294	94	87	64	26	7	6	5	1	8	0	11	23	6	0	15	2	7	126	116	10	74	7	20	47
0	170180001	MSSSA002460	P	UMOVIL	CARAVANA UNIDAD MÓVIL TEMIXCO	4	2	2	2	1	0	0	0	0	0	1	0	0	0	0	0	0	1	1	0	1	0	1	0	
1	170180001	MSSSA002670	UNE	UNE	UNEME CAPA CENTRO NUEVA VIDA TEMIXCO	6	0	0	0	0	0	0	0	0	0	0	0	0	0	0	0	0	0	0	0	6	5	0	1	
1	170180001	MSSSA002880	UNE	UNE	SINDIS (SERVICIOS INTEGRALES PARA LA PREVENCIÓN Y ATENCIÓN DE LA DISCAPACIDAD)	18	5	4	4	2	0	0	0	0	0	0	2	0	0	0	0	1	2	2	0	11	9	0	2	
1	170180004	MSSSA002641	D	CS	CUENTEPEC	7	3	3	1	1	0	0	0	0	0	0	0	2	2	0	0	0	3	3	0	1	0	1	0	
1	170180008	MSSSA001340	A	CS	TETLAMA	3	1	1	0	0	0	0	0	0	0	0	0	1	1	0	0	0	2	2	0	0	0	0	0	
Total Municipio 018 Temixco					394	127	119	91	46	7	6	5	1	8	5	13	28	9	2	15	2	8	162	152	10	105	23	27	55	

Recursos Materiales SSM 2018, Estado de Morelos. Municipio 018 Temixco

CVE_GEO	CLUES	CVE_JUR	Tipología	Tipología a SINERHI AS	NOMBRE ESTABLECIMIENTO	CONSULTORIOS MÉDICOS					CAMAS		OTRO EQUIPO MEDICO																	
						Medicina general y/o familiar	Odontolo gía	De urgencias	Otros Consultorios	Total Consulta rios	Censables	No Censables	Cunas de recién nacido sano	Equipo de ultrasonido	Equipos de mamografía	Incubadoras	Quirófanos	Sala de expulsión	Tomógrafo											
1	170180001	MSSSA001253	01	E	CS	PUEBLO VIEJO	1					1																		
2	170180001	MSSSA001265	01	E	CS	LA NOPALERA	1					1																		
3	170180001	MSSSA001270	01	E	CS	LOMAS DEL CARRIL	1	1				2																		
4	170180001	MSSSA001282	01	E	CS	ALTA PALMIRA	1					1																		
5	170180001	MSSSA001294	01	E	CS	VILLA DE LAS FLORES	1	1				2		2																
6	170180001	MSSSA001306	01	E	CS	DIEZ DE ABRIL	1					1																		
7	170180001	MSSSA001311	01	F	CS	ACATLIPA	3	1				4																		
8	170180001	MSSSA001323	01	G	CS	TEMIXCO	3	1				4																		
9	170180001	MSSSA002373	01	M	HG	HOSPITAL GENERAL DE TEMIXCO	1		2	6		9	32	15			1	1	2	2	1									
10	170180001	MSSSA002460	01	P	UMOVIL	CARAVANA UNIDAD MOVIL TEMIXCO	1	1				2																		
11	170180001	MSSSA002670	01	UNE	UNE	UNEME CAPA CENTRO NUEVA VIDA TEMIXCO				2		2																		
12	170180001	MSSSA002880	01	UNE	UNE	SINDIS (SERVICIOS INTEGRALES PARA LA PREVENCIÓN Y ATENCIÓN DE LA DISCAPACIDAD)				8		8																		
13	170180004	MSSSA002641	01	D	CS	CUENTEPEC	2	1				3		1																
14	170180008	MSSSA001340	01	A	CS	TETLAMA	1					1		1																
Total de Recursos Materiales							17	6	2	16	41	32	19			1	1	2	2	1										

Jurisdicción III "Cuautla" – Municipio 019 Tepalcingo

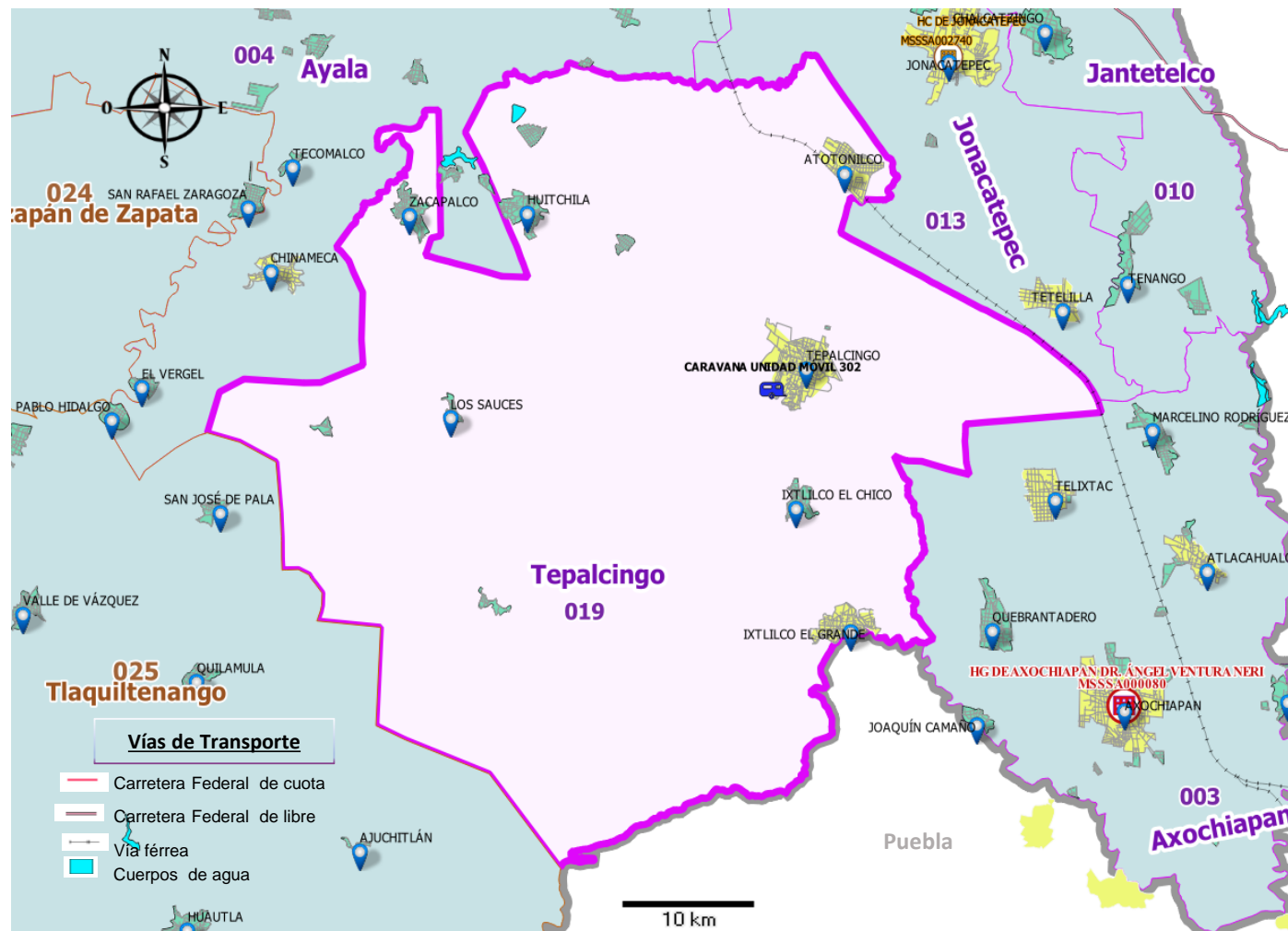

Infraestructura SSM 2018	
Unidades Médicas - 019 Tepalcingo	
Unidades Médicas de Consulta Externa	
Centros de Salud	7
Unidades Móviles	1
Unidades de Especialidades Médicas	0
Total CE	8
Unidades Médicas Hospitalarias	
H. General	0
H. Integral (Comunitario)	0
H. Regional de Alta Especialidad	0
Total HO	0
Total de Unidades Médicas	8

Marco Geoestadístico	
	Limite Estatal
	Municipios Jurisdicción I
	Municipios Jurisdicción II
	Municipios Jurisdicción III
	Zona Urbana
	Zona Rural
	Zona Colindante

Recursos Humanos SSM 2018, Estado de Morelos. Municipio 019 Tepalcingo

cve_geo	CLUES	Tipología	Tipología SINERHIAS	Nombre de la Unidad	Total de plazas Ocupadas Recursos Humanos (F) + (D) + (E)	Total Personal Médico (F) =(A)+(B) + (C)	Total Médicos en contacto con el paciente (A)+(B)	Total- Médicos generales, odontólogos y especialistas (A)=a+b+c+d+e+f+g+h	Médicos generales, odontólogos y especialistas							Total - Médicos en adiestramiento (B)=i+j+k+l	Total - Médicos en otras actividades (C)	Total personal de enfermería (D)=m+n	Enfermeras		Total otro personal (E)=o+p+q	Otro Personal									
									General	Pediatra	Ginecoobstetra	Cirujano	Internista	Anestesiólogo	Odontólogo				Otras especialidades	Enfermeras en contacto con el paciente		Enfermeras en otras actividades	Otro personal profesional (incluye pasantes) Personal Técnico	Otro Personal							
								a	b	c	d	e	f	g	h	i	j	k	l	(C)	(D)=m+n	m	n	(E)=o+p+q	o	p	q				
1	170190001	MSSSA002320	J	CS	TEPALcingo	38	15	14	11	10	0	0	0	0	0	1	0	3	2	1	0	0	1	15	14	1	8	1	3	4	
2	170190002	MSSSA001376	D	CS	ATOTONILCO	3	2	2	0	0	0	0	0	0	0	0	0	2	2	0	0	0	0	1	1	0	0	0	0	0	
3	170190003	MSSSA001381	A	CS	HUITCHILA	2	1	1	0	0	0	0	0	0	0	0	0	1	1	0	0	0	0	1	1	0	0	0	0	0	
4	170190004	MSSSA001393	A	CS	IXTLILCO EL CHICO	4	1	1	0	0	0	0	0	0	0	0	0	1	1	0	0	0	0	2	2	0	1	0	0	1	
5	170190005	MSSSA001405	D	CS	IXTLILCO EL GRANDE	3	1	1	0	0	0	0	0	0	0	0	0	1	1	0	0	0	0	2	2	0	0	0	0	0	
6	170190009	MSSSA001410	A	CS	LOS SAUCES	2	1	1	0	0	0	0	0	0	0	0	0	1	1	0	0	0	0	1	1	0	0	0	0	0	
7	170190011	MSSSA001422	A	CS	ZACAPALCO	4	1	1	0	0	0	0	0	0	0	0	0	1	1	0	0	0	0	1	1	0	2	0	0	2	
8	170190043	MSSSA002443	P	UMOVIL	CARAVANA UNIDAD MÓVIL 302	3	2	2	2	1	0	0	0	0	0	1	0	0	0	0	0	0	0	0	0	0	0	1	0	1	0
Total Municipio 019 Tepalcingo					59	24	23	13	11	0	0	0	0	0	2	0	10	9	1	0	0	1	23	22	1	12	1	4	7		

Recursos Materiales SSM 2018, Estado de Morelos. Municipio 019 Tepalcingo

CVE_GEO	CLUES	CVE_JUR	Tipología	Tipología SINERHIAS	NOMBRE ESTABLECIMIENTO	CONSULTORIOS MÉDICOS					CAMAS		OTRO EQUIPO MEDICO										
						Medicina general y/o familiar	Odontología	De urgencias	Otros Consultori os	Total Consultori os	Censables	No Censables	Cunas de recién nacido sano	Equipo de ultrasonido	Equipos de mamografía	Incubad oras	Quirófa nos	Sala de expulsión	Tomógrafo				
1	170190001	MSSSA002320	03	J	CS	TEPALcingo	5	1		1	7		5								1		
2	170190002	MSSSA001376	03	D	CS	ATOTONILCO	2				2		1										
3	170190003	MSSSA001381	03	A	CS	HUITCHILA	1				1												
4	170190004	MSSSA001393	03	A	CS	IXTLILCO EL CHICO	1				1												
5	170190005	MSSSA001405	03	D	CS	IXTLILCO EL GRANDE	1				1		2										
6	170190009	MSSSA001410	03	A	CS	LOS SAUCES	1				1												
7	170190011	MSSSA001422	03	A	CS	ZACAPALCO	1				1												
8	170190043	MSSSA002443	03	P	UMOVIL	CARAVANA UNIDAD MOVIL 302	1	1			2												
Total de Recursos Materiales							13	2		1	16		8								1		

Jurisdicción I “Cuernavaca” – Municipio 020 Tepoztlán

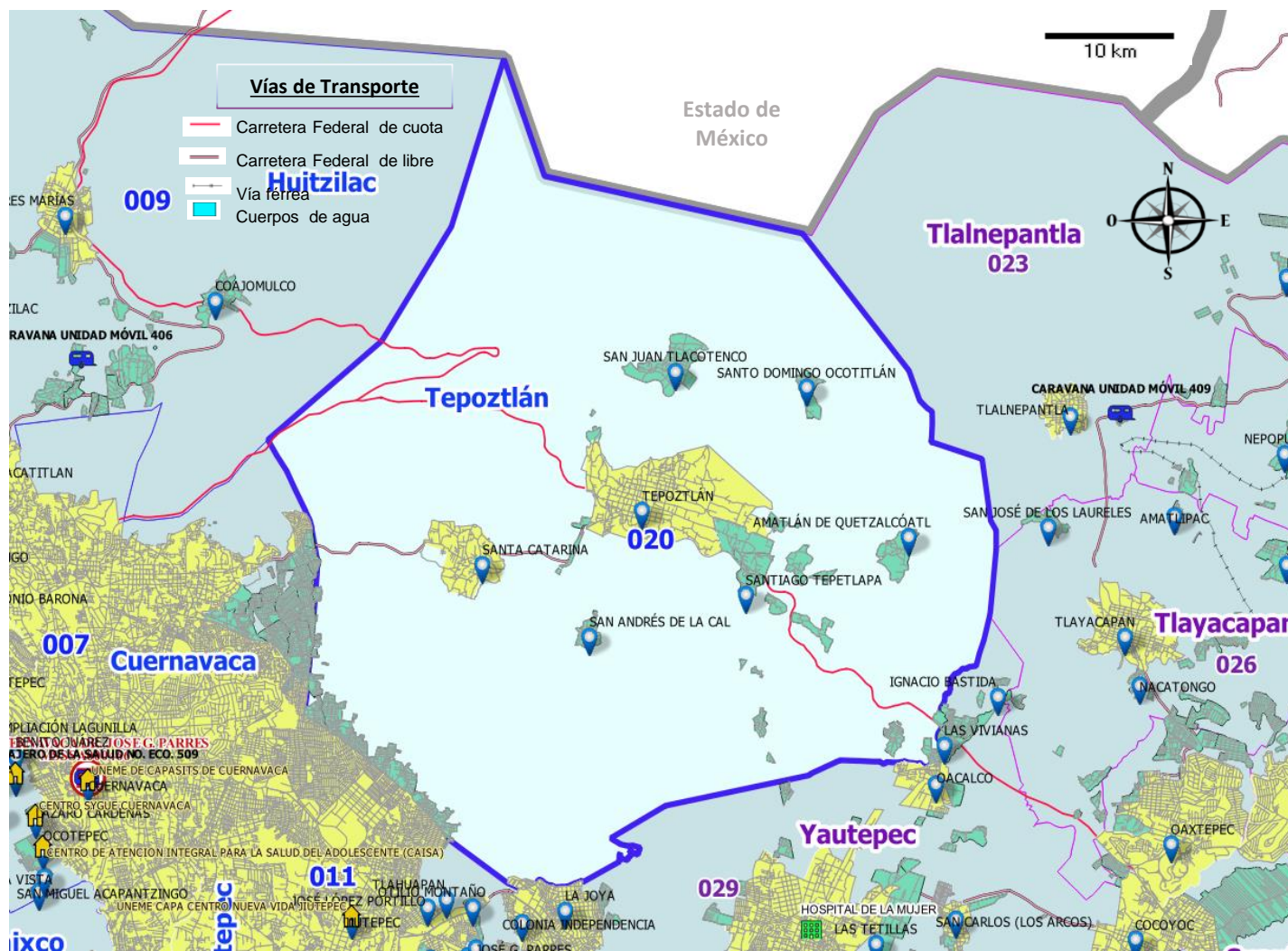

Infraestructura SSM 2018	
Unidades Médicas - 020 Tepoztlán	
Unidades Médicas de Consulta Externa	
Centros de Salud	7
Unidades Móviles	0
Unidades de Especialidades Médicas	0
Total CE	7
Unidades Médicas Hospitalarias	
H. General	0
H. Integral (Comunitario)	0
H. Regional de Alta Especialidad	0
Total HO	0
Total de Unidades Médicas	7

Marco Geoestadístico	
	Limite Estatal
	Municipios Jurisdicción I
	Municipios Jurisdicción II
	Municipios Jurisdicción III
	Zona Urbana
	Zona Rural
	Zona Colindante

Recursos Humanos SSM 2018, Estado de Morelos. Municipio 020 Tepoztlán

cve_geo	CLUES	Tipología	Tipología Sinerhias	Nombre de la Unidad	Total de plazas Ocupadas Recursos Humanos (F) + (D) + (E)	Total Personal Médico (F) = (A)+(B) + (C)	Total Médicos en contacto con el paciente (A)+(B)	Total- Médicos generales, odontólogos y especialistas (A)=a+b+c+d +e+f+g+h	Médicos generales, odontólogos y especialistas								Total - Médicos en adiestramiento (B)=i+j+k+l	Total - Médicos en otras actividades (C)	Total personal de enfermería (D)=m+n	Enfermeras		Total otro personal (E)=o+p+q	Otro Personal							
									General	Pediatra	Ginecoobstetra	Cirujano	Internista	Anestesiólogo	Odontólogo	Otras especialidades				Enfermeras en contacto con el paciente	Enfermeras en otras actividades		Otro personal profesional (incluye pasantes) Personal Técnico	Otro Personal						
									a	b	c	d	e	f	g	h	i	j	k	l	(C)	m	n	o	p	q				
1	170200001	MSSSA001434	L	CS	TEPOZTLÁN	44	18	18	15	13	0	0	0	0	0	2	0	3	2	1	0	0	0	19	19	0	7	0	5	2
2	170200003	MSSSA001446	B	CS	AMATLÁN DE QUETZALCÓATL	4	1	1	0	0	0	0	0	0	0	0	0	1	1	0	0	0	0	2	2	0	1	0	0	1
3	170200005	MSSSA001451	A	CS	SAN ANDRÉS DE LA CAL	4	2	2	1	0	0	0	0	0	0	1	0	1	1	0	0	0	0	2	2	0	0	0	0	0
4	170200006	MSSSA001463	E	CS	SANTA CATARINA	7	2	2	1	1	0	0	0	0	0	0	0	1	1	0	0	0	0	4	4	0	1	1	0	0
5	170200007	MSSSA001475	B	CS	SANTIAGO TEPETLAPA	4	1	1	0	0	0	0	0	0	0	0	0	1	1	0	0	0	0	3	3	0	0	0	0	0
6	170200008	MSSSA001480	B	CS	SANTO DOMINGO OCOTITLÁN	5	2	2	0	0	0	0	0	0	0	0	0	2	2	0	0	0	0	3	3	0	0	0	0	0
7	170200009	MSSSA001492	A	CS	SAN JUAN TLACOTENCO	5	2	2	1	0	0	0	0	0	0	1	0	1	1	0	0	0	0	3	3	0	0	0	0	0
Total Municipio 020 Tepoztlán					73	28	28	18	14	0	0	0	0	0	0	4	0	10	9	1	0	0	0	36	36	0	9	1	5	3

Recursos Materiales SSM 2018, Estado de Morelos. Municipio 020 Tepoztlán

CVE_GEO	CLUES	CVE_JUR	Tipología	Tipología a SINERHI AS	NOMBRE ESTABLECIMIENTO	CONSULTORIOS MÉDICOS					CAMAS		OTRO EQUIPO MEDICO							
						Medicina general y/o familiar	Odontología	De urgencias	Otros Consultorios	Total Consultorios	Censables	No Censables	Cunas de recién nacido sano	Equipo de ultrasonido	Equipos de mamografía	Incubadoras	Quirófanos	Sala de expulsión	Tomógrafo	
1	170200001	MSSSA001434	01	L	CS	TEPOZTLAN	5	2			7		9		1		2		1	
2	170200003	MSSSA001446	01	B	CS	AMATLAN DE QUETZALCOATL	1				1									
3	170200005	MSSSA001451	01	A	CS	SAN ANDRES DE LA CAL	1	1			2		1							
4	170200006	MSSSA001463	01	E	CS	SANTA CATARINA	2				2									
5	170200007	MSSSA001475	01	B	CS	SANTIAGO TEPETLAPA	1				1		2							
6	170200008	MSSSA001480	01	B	CS	SANTO DOMINGO OCOTITLAN	2				2									
7	170200009	MSSSA001492	01	A	CS	SAN JUAN TLACOTENCO	1	1			2									
Total de Recursos Materiales							13	4			17		12		1		2		1	

Jurisdicción I "Cuernavaca" – Municipio 021 Tetecala

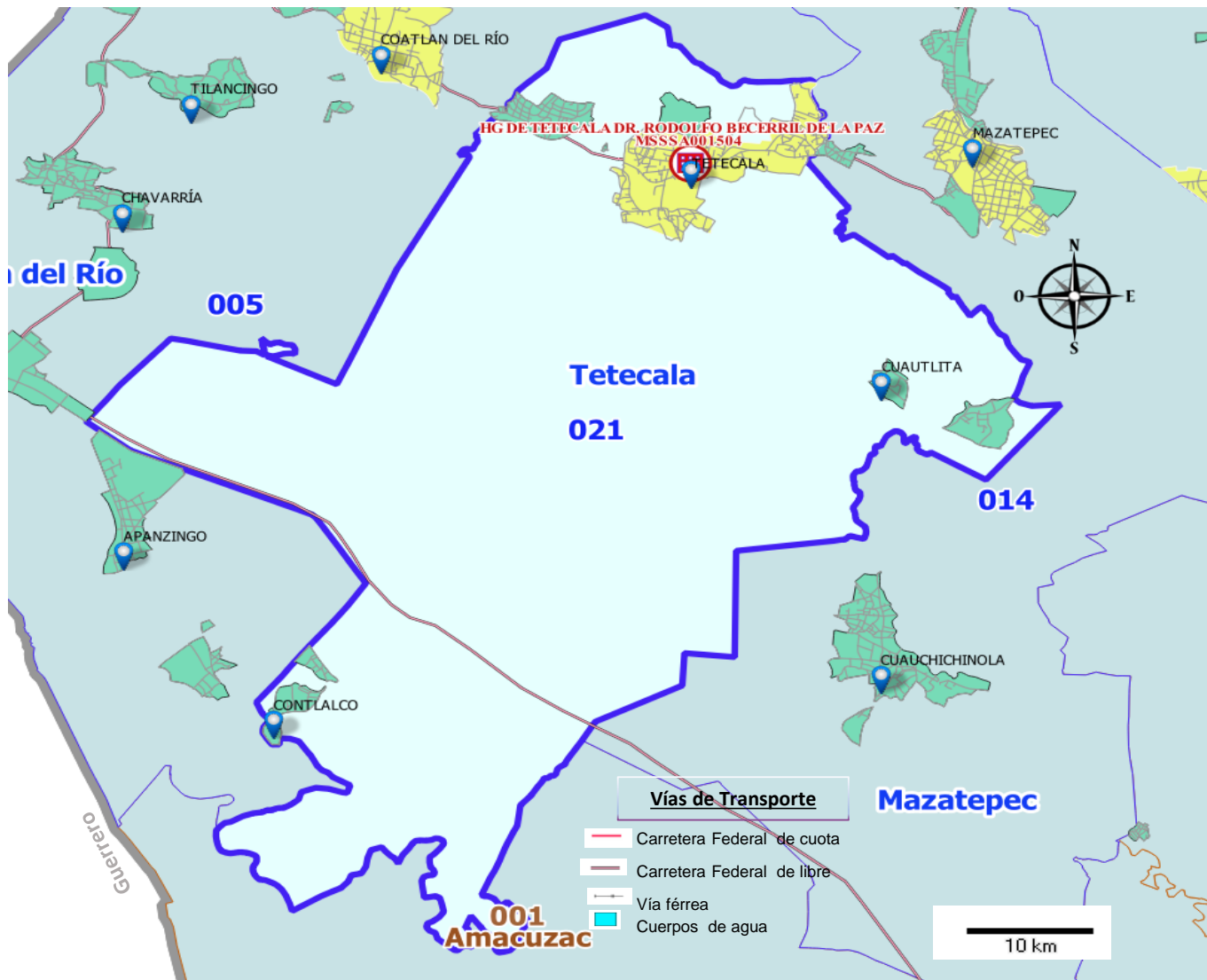

Infraestructura SSM 2018	
Unidades Médicas - 021 Tetecala	
Unidades Médicas de Consulta Externa	
Centros de Salud	3
Unidades Móviles	0
Unidades de Especialidades Médicas	0
Total CE	3
Unidades Médicas Hospitalarias	
H. General	1
H. Integral (Comunitario)	0
H. Regional de Alta Especialidad	0
Total HO	1
Total de Unidades Médicas	4

Recursos Humanos SSM 2018, Estado de Morelos. Municipio 021 Tetecala

cve_geo	CLUES	Tipología	Tipología SINERHIAS	Nombre de la Unidad	Total de plazas Ocupadas Recursos Humanos (F) + (D) + (E)	Total Personal Médico (F) = (A) + (B) + (C)	Total Médicos en contacto con el paciente (A) + (B)	Total- Médicos generales, odontólogos y especialistas (A) = a + b + c + d + e + f + g + h	Médicos generales, odontólogos y especialistas								Médicos en adiestramiento				Enfermeras			Otro Personal							
									General	Pediatra	Ginecoobstetra	Cirujano	Internista	Anestesiólogo	Odontólogo	Otras especialidades	Total - Médicos en adiestramiento (B) = i + j + k + l	Pasantes de medicina	Pasante de odontología	Interno de pregrado	Residentes	Total - Médicos en otras actividades (C)	Total personal de enfermería (D) = m + n	Enfermeras en contacto con el paciente	Enfermeras en otras actividades	Total otro personal (E) = o + p + q	Otro personal profesional (incluye pasantes)	Personal Técnico	Otro Personal		
a	b	c	d	e	f	g	h	(B) = i + j + k + l	i	j	k	l	(C)	(D) = m + n	m	n	(E) = o + p + q	o	p	q											
1	170210001	MSSSA001516	F	CS	TETECALA	9	3	3	3	2	0	0	0	0	0	1	0	0	0	0	0	0	0	0	5	5	0	1	0	1	0
2	170210001	MSSSA001504	M	HG	HG DE TETECALA DR. RODOLFO BECERRIL DE LA PAZ	323	74	63	50	15	6	6	6	3	7	0	7	13	4	0	9	0	11	117	111	6	132	9	21	102	
3	170210003	MSSSA001521	A	CS	CONTALCO	1	0	0	0	0	0	0	0	0	0	0	0	0	0	0	0	0	0	1	1	0	0	0	0	0	
4	170210004	MSSSA001533	A	CS	CUAUTLITA	3	1	1	0	0	0	0	0	0	0	0	0	1	1	0	0	0	0	2	2	0	0	0	0	0	
Total Municipio 021 Tetecala					336	78	67	53	17	6	6	6	3	7	1	7	14	5	0	9	0	11	125	119	6	133	9	22	102		

Recursos Materiales SSM 2018, Estado de Morelos. Municipio 021 Tetecala

CVE_GEO	CLUES	CVE_JUR	Tipología	Tipología a SINERHIAS	NOMBRE ESTABLECIMIENTO	CONSULTORIOS MÉDICOS					CAMAS		OTRO EQUIPO MEDICO								
						Medicina general y/o familiar	Odontología	De urgencias	Otros Consultorios	Total Consultorios	Censables	No Censables	Cunas de recién nacido sano	Equipo de ultrasonido	Equipos de mamografía	Incubadoras	Quirófanos	Sala de expulsión	Tomógrafo		
1	170210001	MSSSA001504	01	M	HG	HG DE TETECALA DR. RODOLFO BECERRIL DE LA PAZ		1	1	10	12	38	23	1					2	1	
2	170210001	MSSSA001516	01	F	CS	TETECALA	3	1			4										
3	170210003	MSSSA001521	01	A	CS	CONTLALCO	1				1		1								
4	170210004	MSSSA001533	01	A	CS	CUAULTITA	1				1		1								
Total de Recursos Materiales							5	2	1	10	18	38	25	1					2	1	

Jurisdicción III "Cuautla" – Municipio 022 Tetela del Volcán

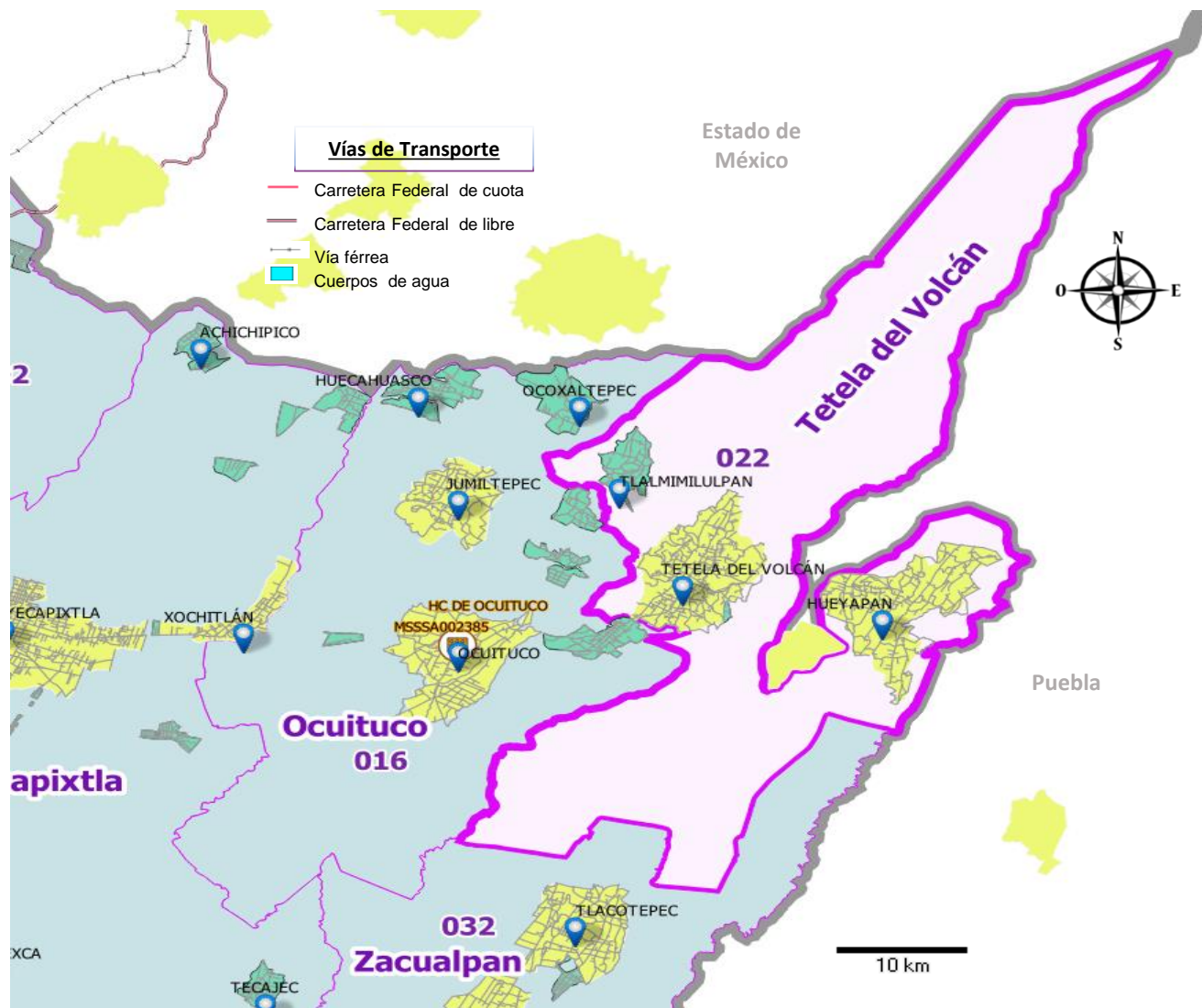

Infraestructura SSM 2018 Unidades Médicas - 022 Tetela del Volcán

Unidades Médicas de Consulta Externa	
Centros de Salud	3
Unidades Móviles	0
Unidades de Especialidades Médicas	0
Total CE	3
Unidades Médicas Hospitalarias	
H. General	0
H. Integral (Comunitario)	0
H. Regional de Alta Especialidad	0
Total HO	0
Total de Unidades Médicas	3

Recursos Humanos SSM 2018, Estado de Morelos. Municipio 022 Tetela del Volcán

cve_geo	CLUES	Tipología	Tipología SINERHIAS	Nombre de la Unidad	Total de plazas Ocupadas Recursos Humanos (F) + (D) + (E)	Total Personal Médico (F) = (A) + (B) + (C)	Total Médicos en contacto con el paciente (A) + (B)	Total- Médicos generales, odontólogos y especialistas (A) = a + b + c + d + e + f + g + h	Médicos generales, odontólogos y especialistas							Médicos en adiestramiento				Total - Médicos en otras actividades (C)	Total personal de enfermería (D) = m + n	Enfermeras		Total otro personal (E) = o + p + q	Otro Personal					
									General	Pediatra	Ginecoobstetra	Cirujano	Internista	Anestesiólogo	Odontólogo	Otras especialidades	Total - Médicos en adiestramiento (B) = i + j + k + l	Pasantes de medicina	Pasante de odontología			Interno de pregrado	Residentes		Enfermeras en contacto con el paciente	Enfermeras en otras actividades	Otro personal profesional (incluye pasantes)	Personal Técnico	Otro Personal	
									a	b	c	d	e	f	g	h	(B)	i	j	k	l	(C)	(D)	m	n	(E)	o	p	q	
1	170220001	MSSSA001545	K	CS	TETELA DEL VOLCÁN	36	15	14	11	10	0	0	0	0	0	1	0	3	2	1	0	0	1	16	15	1	5	0	3	2
2	170220002	MSSSA001550	E	CS	HUEYAPAN	7	4	4	1	1	0	0	0	0	0	0	0	3	2	1	0	0	0	3	3	0	0	0	0	0
3	170220003	MSSSA001562	B	CS	TLALMIMILULPAN	4	2	2	0	0	0	0	0	0	0	0	0	2	2	0	0	0	0	2	2	0	0	0	0	0
Total Municipio 022 Tetela del Volcán					47	21	20	12	11	0	0	0	0	0	0	1	0	8	6	2	0	0	1	21	20	1	5	0	3	2

Recursos Materiales SSM 2018, Estado de Morelos. Municipio 022 Tétela del Volcán

CVE_GEO	CLUES	CVE_JUR	Tipología	Tipología a SINERHI AS	NOMBRE ESTABLECIMIENTO	CONSULTORIOS MÉDICOS				CAMAS		OTRO EQUIPO MEDICO								
						Medicina general y/o familiar	Odontología	De urgencias	Otros Consultorios	Total Consultorios	Censables	No Censables	Cunas de recién nacido sano	Equipo de ultrasonido	Equipos de mamografía	Incubadoras	Quirófanos	Sala de expulsión	Tomógrafo	
1	170220001	MSSSA001545	03	K	CS	TETELA DEL VOLCAN	6	1			7		7	2					1	
2	170220002	MSSSA001550	03	E	CS	HUEYAPAN	4	1			5		1							
3	170220003	MSSSA001562	03	B	CS	TLALMIMILULPAN	2				2		1							
Total de Recursos Materiales						12	2			14		9	2						1	

Jurisdicción III "Cuautla" – Municipio 023 Tlalnepantla

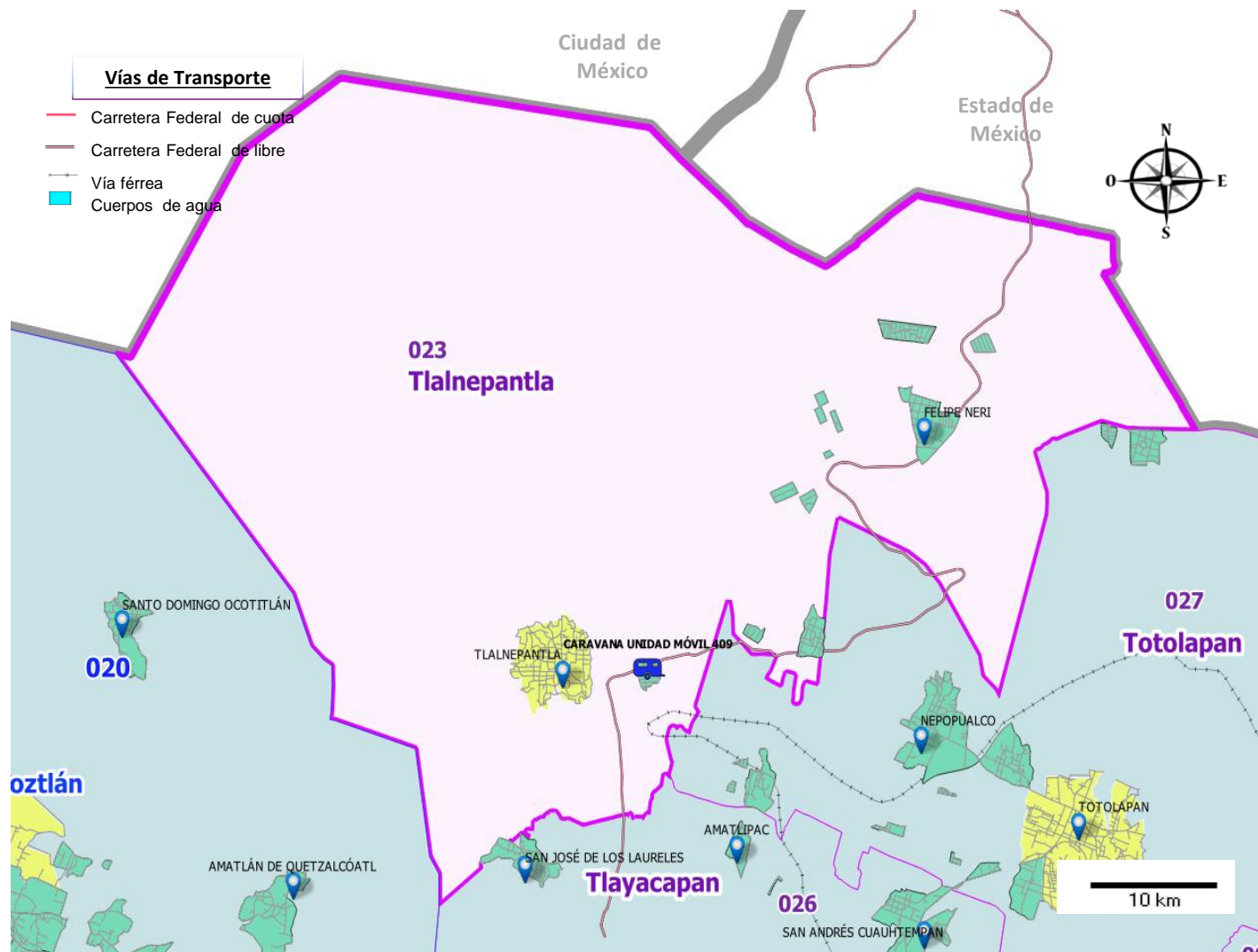

Infraestructura SSM 2018



Unidades Médicas - 023 Tlalnepantla

Unidades Médicas de Consulta Externa

Centros de Salud		2
Unidades Móviles		1
Unidades de Especialidades Médicas		0

Total CE 3

Unidades Médicas Hospitalarias

H. General		0
H. Integral (Comunitario)		0
H. Regional de Alta Especialidad		0

Total HO 0

Total de Unidades Médicas 3

Recursos Humanos SSM 2018, Estado de Morelos. Municipio 023 Tlalnepantla

cve_geo	CLUES	Tipología	Tipología SINERHIAS	Nombre de la Unidad	Total de plazas Ocupadas Recursos Humanos (F) + (D) + (E)	Total Personal Médico (F) = (A)+(B) + (C)	Total Médicos en contacto con el paciente (A)+(B)	Total-Médicos generales, odontólogos y especialistas (A)=a+b+c+d+e+f+g+h	Médicos generales, odontólogos y especialistas								Total - Médicos en adiestramiento (B)=i+j+k+l	Médicos en adiestramiento				Total - Médicos en otras actividades (C)	Total personal de enfermería (D)=m+n	Enfermeras		Total otro personal (E)=o+p+q	Otro Personal		
									General	Pediatra	Ginecoobstetra	Cirujano	Internista	Anestesiólogo	Odontólogo	Otras especialidades		Pasantes de medicina	Pasante de odontología	Interno de pregrado	Residentes			Enfermeras en contacto con el paciente	Enfermeras en otras actividades		Otro personal profesional (incluye pasantes)	Personal Técnico	Otro Personal
								a	b	c	d	e	f	g	h	i	j	k	l			m	n	o	p	q			
170230001	MSSSA002921	E	CS	TLALNEPANTLA	9	5	5	3	2	0	0	0	0	0	1	0	2	1	1	0	0	0	4	4	0	0	0	0	0
170230002	MSSSA002892	A	CS	FELIPE NERI	2	1	1	0	0	0	0	0	0	0	0	1	1	0	0	0	0	1	1	0	0	0	0	0	0
170230007	MSSSA002612	P	UMOVIL	CARAVANA UNIDAD MÓVIL 409	3	1	1	1	1	0	0	0	0	0	0	0	0	0	0	0	0	1	1	0	1	0	1	0	
Total Municipio 023 Tlalnepantla					14	7	7	4	3	0	0	0	0	0	1	0	3	2	1	0	0	0	6	6	0	1	0	1	0

Recursos Materiales SSM 2018, Estado de Morelos. Municipio 023 Tlalnepantla

CVE_GEO	CLUES	CVE_JUR	Tipología	Tipología a SINERHIAS	NOMBRE ESTABLECIMIENTO	CONSULTORIOS MÉDICOS				CAMAS		OTRO EQUIPO MEDICO											
						Medicina general y/o familiar	Odontología	De urgencias	Otros Consultorios	Total Consultorios	Censables	No Censables	Cunas de recién nacido sano	Equipo de ultrasonido	Equipos de mamografía	Incubadoras	Quirófanos	Sala de expulsión	Tomógrafo				
1	170230001	MSSSA002921	03	E	CS	TLALNEPANTLA	4	1			5		1										
2	170230002	MSSSA002892	03	A	CS	FELIPE NERI	1				1		1										
3	170230007	MSSSA002612	03	P	UMOVIL	CARAVANA UNIDAD MOVIL 409																	
Total de Recursos Materiales							5	1			6		2										

Jurisdicción II "Jojutla" – Municipio 024 Tlaltizapan

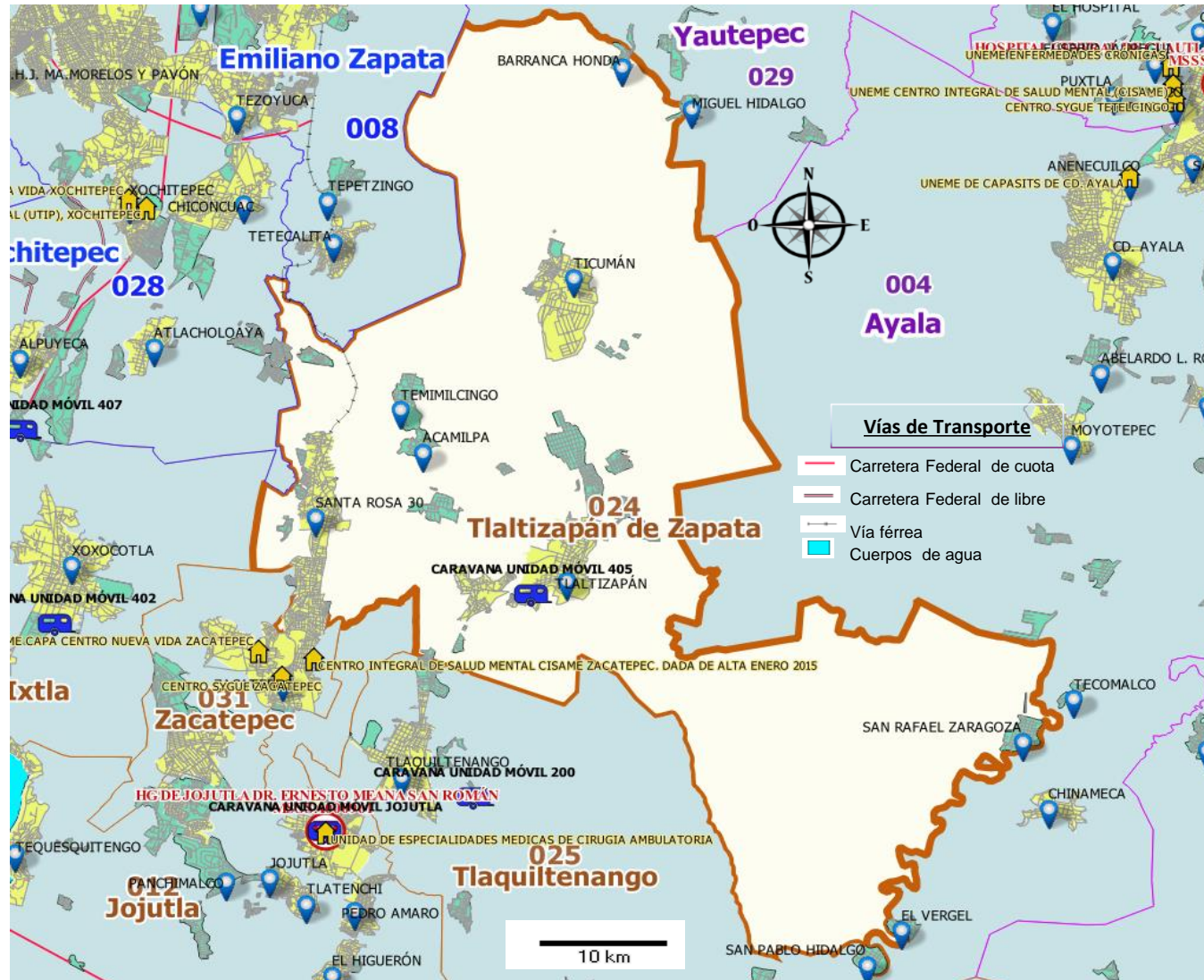

Infraestructura SSM 2018	
Unidades Médicas - 024 Tlaltizapán de Zapata	
Unidades Médicas de Consulta Externa	
Centros de Salud	8
Unidades Móviles	1
Unidades de Especialidades Médicas	0
Total CE	9
Unidades Médicas Hospitalarias	
H. General	0
H. Integral (Comunitario)	0
H. Regional de Alta Especialidad	0
Total HO	0
Total de Unidades Médicas	9



Recursos Humanos SSM 2018, Estado de Morelos. Municipio 024 Tlaltizapan

cve_geo	CLUES	Tipología	Tipología Sinerhías	Nombre de la Unidad	Total de plazas Ocupadas Recursos Humanos (F) + (D) + (E)	Total Personal Médico (F) = (A)+(B) + (C)	Total Médicos en contacto con el paciente (A)+(B)	Total - Médicos generales, odontólogos y especialistas (A)=a+b+c+d+e+f+g+h	Médicos generales, odontólogos y especialistas								Médicos en adiestramiento				Enfermeras			Otro Personal						
									General	Pediatra	Ginecoobstetra	Cirujano	Internista	Anestesiólogo	Odontólogo	Otras especialidades	Total - Médicos en adiestramiento (B)=i+j+k+l	Pasantes de medicina	Pasante de odontología	Interno de pregrado	Residentes	Total - Médicos en otras actividades (C)	Total personal de enfermería (D)=m+n	Enfermeras en contacto con el paciente	Enfermeras en otras actividades	Total otro personal (E)=o+p+q	Otro personal profesional (incluye pasantes) Personal Técnico	Otro Personal		
a	b	c	d	e	f	g	h	(B)=i+j+k+l	i	j	k	l	(C)	(D)=m+n	m	n	(E)=o+p+q	o	p	q										
1	170240001	MSSSA001586	L	CS	TLALTIZAPÁN	43	13	12	10	9	0	0	0	0	0	1	0	2	2	0	0	0	1	21	20	1	9	0	4	5
2	170240002	MSSSA001591	A	CS	ACAMILPA	5	1	1	0	0	0	0	0	0	0	0	0	1	1	0	0	0	0	4	4	0	0	0	0	0
3	170240004	MSSSA001603	A	CS	BARRANCA HONDA	3	1	1	0	0	0	0	0	0	0	0	0	1	1	0	0	0	0	2	2	0	0	0	0	0
4	170240006	MSSSA001615	A	CS	SAN PABLO HIDALGO	3	1	1	0	0	0	0	0	0	0	0	0	1	1	0	0	0	0	2	2	0	0	0	0	0
5	170240011	MSSSA001620	A	CS	TEMIMILCINGO	3	1	1	0	0	0	0	0	0	0	0	0	1	1	0	0	0	0	2	2	0	0	0	0	0
6	170240012	MSSSA001632	E	CS	TICUMÁN	15	4	4	2	1	0	0	0	0	0	1	0	2	2	0	0	0	0	7	7	0	4	0	1	3
7	170240013	MSSSA002624	G	CS	SANTA ROSA 30	26	5	4	2	1	0	0	0	0	0	1	0	2	2	0	0	0	1	11	10	1	10	0	5	5
8	170240016	MSSSA002793	A	CS	SAN RAFAEL ZARAGOZA	4	2	2	1	0	0	0	0	0	1	0	0	1	1	0	0	0	0	2	2	0	0	0	0	0
9	170240042	MSSSA002513	P	UMOVIL	CARAVANA UNIDAD MÓVIL 405	3	1	1	1	1	0	0	0	0	0	0	0	0	0	0	0	0	0	1	1	0	1	0	1	0
Total Municipio 024 Tlaltizapan					105	29	27	16	12	0	0	0	0	0	4	0	11	11	0	0	0	2	52	50	2	24	0	11	13	

Recursos Materiales SSM 2018, Estado de Morelos. Municipio 024 Tlaltizapan

CVE_GEO	CLUES	CVE_JUR	Tipología	Tipología SINERHIAS	NOMBRE ESTABLECIMIENTO	CONSULTORIOS MÉDICOS					CAMAS		OTRO EQUIPO MEDICO							
						Medicina general y/o familiar	Odontología	De urgencias	Otros Consultorios	Total Consultorios	Censables	No Censables	Cunas de recién nacido sano	Equipo de ultrasonido	Equipos de mamografía	Incubadoras	Quirófanos	Sala de expulsión	Tomógrafo	
1	170240001	MSSSA001586	02	L	CS	TLALTIZAPAN	5	1			6		4						1	
2	170240002	MSSSA001591	02	A	CS	ACAMILPA	1				1		1							
3	170240004	MSSSA001603	02	A	CS	BARRANCA HONDA	1				1		1							
4	170240006	MSSSA001615	02	A	CS	SAN PABLO HIDALGO	1				1		1							
5	170240011	MSSSA001620	02	A	CS	TEMIMILCINGO	1				1		1							
6	170240012	MSSSA001632	02	E	CS	TICUMAN	3	1			4									
7	170240013	MSSSA002624	02	G	CS	SANTA ROSA 30	3	1			4		2							
8	170240016	MSSSA002793	02	A	CS	SAN RAFAEL ZARAGOZA	1	1			2		2							
9	170240042	MSSSA002513	02	P	UMOVIL	CARAVANA UNIDAD MOVIL 405														
Total de Recursos Materiales							16	4			20		12						1	

Jurisdicción II "Jojutla" – Municipio 025 Tlaquiltenango

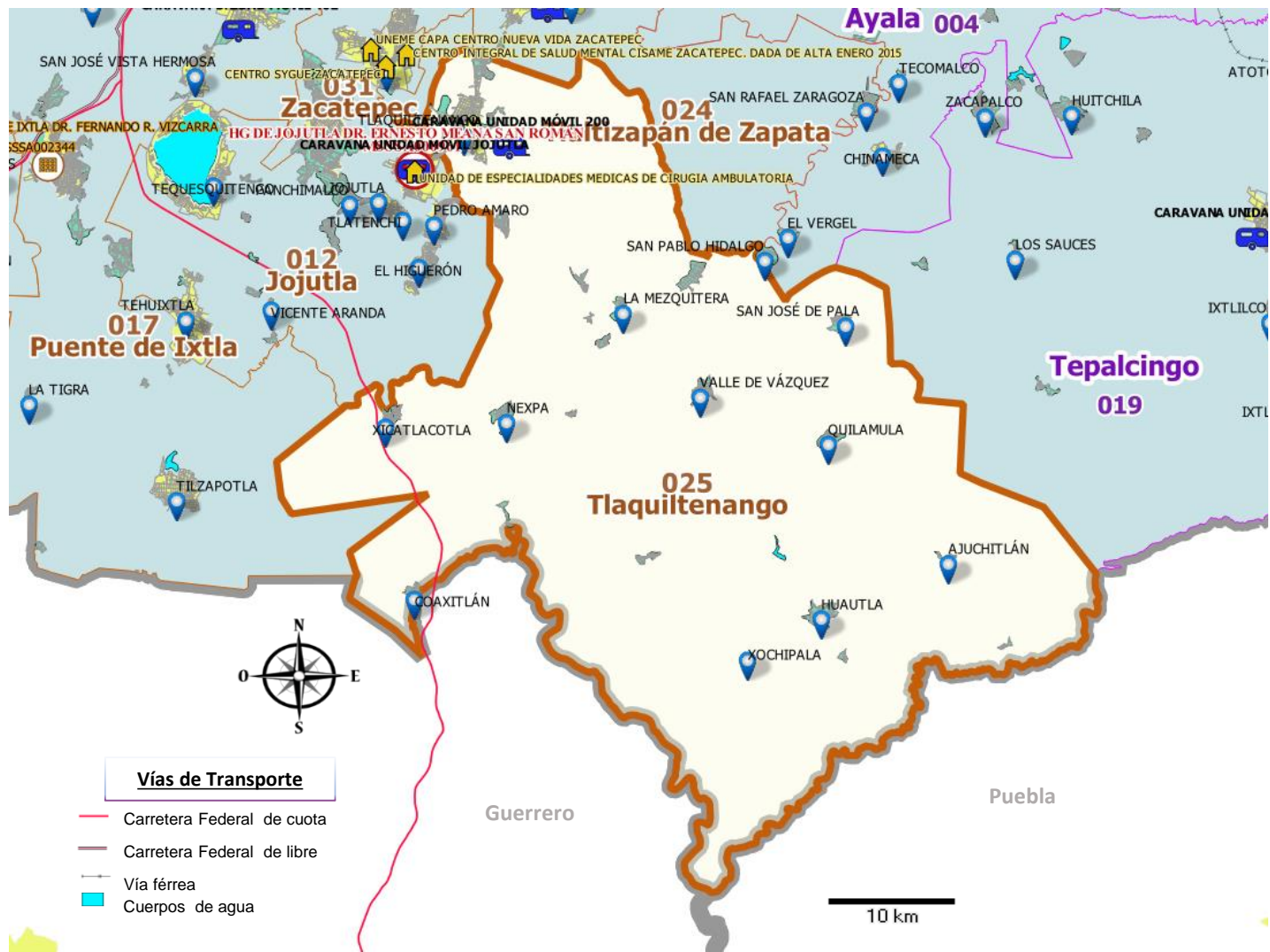

Infraestructura SSM 2018	
Unidades Médicas - 025 Tlaquiltenango	
Unidades Médicas de Consulta Externa	
Centros de Salud	10
Unidades Móviles	1
Unidades de Especialidades Médicas	0
Total CE	11
Unidades Médicas Hospitalarias	
H. General	0
H. Integral (Comunitario)	0
H. Regional de Alta Especialidad	0
Total HO	0
Total de Unidades Médicas	11

Marco Geoestadístico	
	Limite Estatal
	Municipios Jurisdicción I
	Municipios Jurisdicción II
	Municipios Jurisdicción III
	Zona Urbana
	Zona Rural
	Zona Colindante

Recursos Humanos SSM 2018, Estado de Morelos. Municipio 025 Tlaquiltenango

cve_geo	CLUES	Tipología	Tipología SINERHIAS	Nombre de la Unidad	Total de plazas Ocupadas Recursos Humanos (F) + (D) + (E)	Total Personal Médico (F) = (A)+(B) + (C)	Total Médicos en contacto con el paciente (A)+(B)	Total- Médicos generales, odontólogos y especialistas (A)=a+b+c+d+e+f+g+h	Médicos generales, odontólogos y especialistas							Total - Médicos en adiestramiento (B)=i+j+k+l	Médicos en adiestramiento				Total - Médicos en otras actividades (C)	Total personal de enfermería (D)=m+n	Enfermeras		Total otro personal (E)=o+p+q	Otro Personal				
									General	Pediatra	Ginecoobstetra	Cirujano	Internista	Anestesiólogo	Odontólogo		Otras especialidades	Pasantes de medicina	Pasante de odontología	Interno de pregrado			Residentes	Enfermeras en contacto con el paciente		Enfermeras en otras actividades	Otro personal profesional (incluye pasantes)	Personal Técnico	Otro Personal	
									a	b	c	d	e	f	g		h	i	j	k			l	m		n	o	p	q	
1	170250001	MSSSA001661	I	CS	TLAQUILTENANGO	35	7	6	5	4	0	0	0	0	0	1	0	1	1	0	0	0	1	17	16	1	11	0	4	7
2	170250004	MSSSA001685	A	CS	COAXITLÁN	3	1	1	1	1	0	0	0	0	0	0	0	0	0	0	0	0	0	2	2	0	0	0	0	0
3	170250009	MSSSA001690	A	CS	HUAUTLA	4	1	1	0	0	0	0	0	0	0	0	0	1	1	0	0	0	0	3	3	0	0	0	0	0
4	170250013	MSSSA001702	A	CS	LA MEZQUITERA	3	1	1	0	0	0	0	0	0	0	0	0	1	1	0	0	0	0	2	2	0	0	0	0	0
5	170250014	MSSSA001714	A	CS	NEXPA	3	1	1	0	0	0	0	0	0	0	0	0	1	1	0	0	0	0	2	2	0	0	0	0	0
6	170250016	MSSSA001726	A	CS	QUILAMULA	3	1	1	0	0	0	0	0	0	0	0	0	1	1	0	0	0	0	2	2	0	0	0	0	0
7	170250018	MSSSA001731	A	CS	SAN JOSÉ DE PALA	4	1	1	0	0	0	0	0	0	0	0	0	1	1	0	0	0	0	3	3	0	0	0	0	0
8	170250020	MSSSA001743	A	CS	VALLE DE VÁZQUEZ	4	1	1	1	1	0	0	0	0	0	0	0	0	0	0	0	0	0	3	3	0	0	0	0	0
9	170250021	MSSSA001755	A	CS	XICATLACOTLA	3	1	1	0	0	0	0	0	0	0	0	0	1	1	0	0	0	0	2	2	0	0	0	0	0
10	170250022	MSSSA001760	A	CS	XOCHIPALA	2	1	1	0	0	0	0	0	0	0	0	0	1	1	0	0	0	0	1	1	0	0	0	0	0
11	170250031	MSSSA002426	P	UMOVIL	CARAVANA UNIDAD MÓVIL 200	4	2	2	2	1	0	0	0	0	0	1	0	0	0	0	0	0	0	1	1	0	1	0	1	0
Total Municipio 025 Tlaquiltenango					68	18	17	9	7	0	0	0	0	0	2	0	8	8	0	0	0	1	38	37	1	12	0	5	7	

Jurisdicción III "Cuautla" – Municipio 026 Tlayacapan

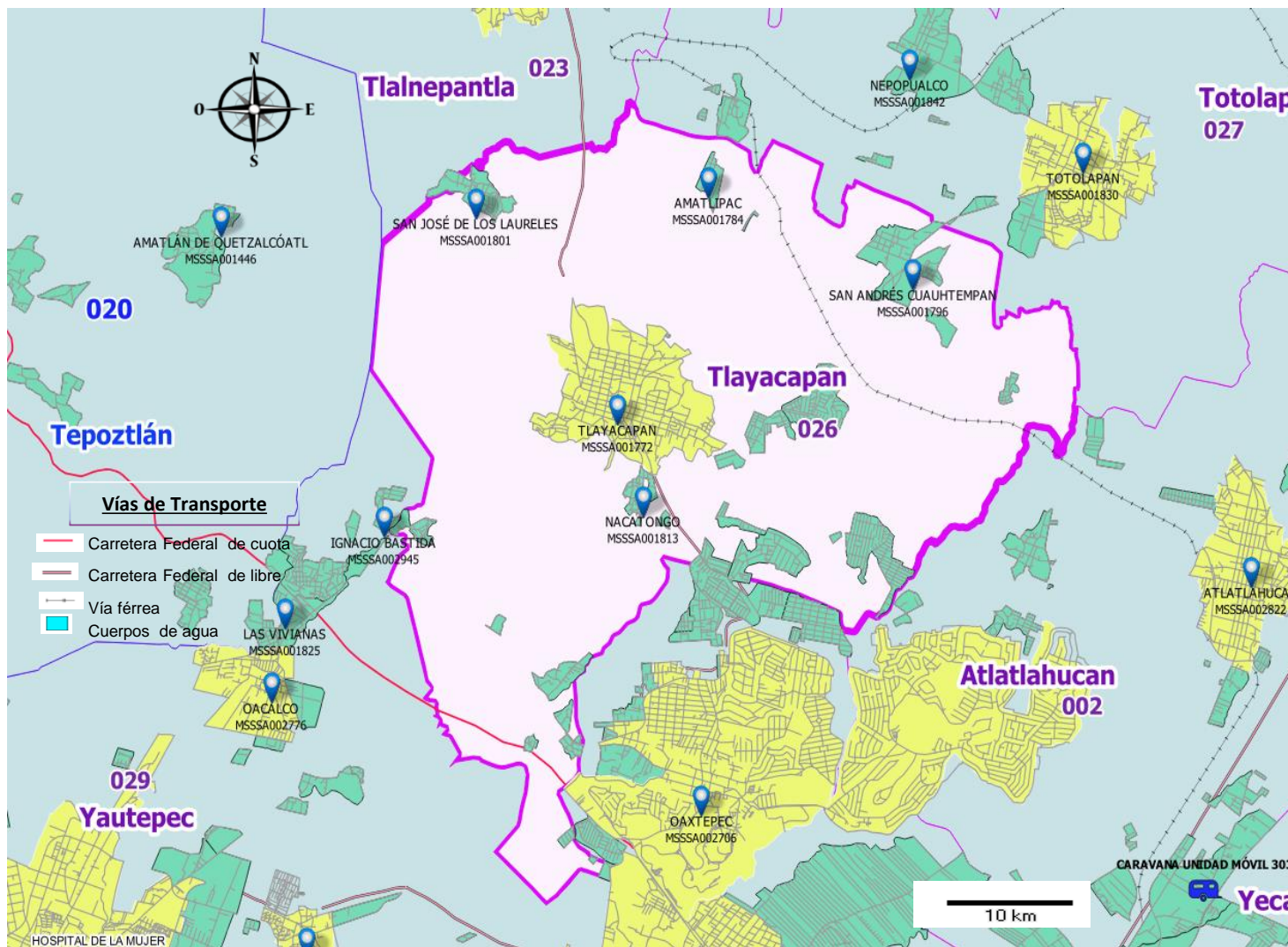

Infraestructura SSM 2018	
Unidades Médicas - 026 Tlayacapan	
Unidades Médicas de Consulta Externa	
Centros de Salud	6
Unidades Móviles	0
Unidades de Especialidades Médicas	0
Total CE	6
Unidades Médicas Hospitalarias	
H. General	0
H. Integral (Comunitario)	0
H. Regional de Alta Especialidad	0
Total HO	0
Total de Unidades Médicas	6

Marco Geoestadístico	
	Limite Estatal
	Municipios Jurisdicción I
	Municipios Jurisdicción II
	Municipios Jurisdicción III
	Zona Urbana
	Zona Rural
	Zona Colindante

Recursos Humanos SSM 2018, Estado de Morelos. Municipio 026 Tlayacapan

cve_geo	CLUES	Tipología	Tipología SINERHIAS	Nombre de la Unidad	Total de plazas Ocupadas Recursos Humanos (F) + (D) + (E)	Total Personal Médico (F) = (A)+(B) + (C)	Total Médicos en contacto con el paciente (A)+(B)	Total-Médicos generales, odontólogos y especialistas (A)=a+b+c+d+e+f+g+h	Médicos generales, odontólogos y especialistas							Médicos en adiestramiento				Enfermeras		Otro Personal									
									General	Pediatra	Ginecobastra	Cirujano	Internista	Anestesiólogo	Odontólogo	Otras especialidades	Total - Médicos en adiestramiento (B)=i+j+k+l	Pasantes de medicina	Pasante de odontología	Interno de pregrado	Residentes	Total - Médicos en otras actividades (C)	Total personal de enfermería (D)=m+n	Enfermeras en contacto con el paciente	Enfermeras en otras actividades	Total otro personal (E)=o+p+q	Otro personal profesional (incluye pasantes)	Personal Técnico	Otro Personal		
									a	b	c	d	e	f	g	h														i	j
1	170260001	MSSSA001772	I	CS	TLAYACAPAN	31	13	12	10	9	0	0	0	0	0	0	1	0	2	2	0	0	0	1	15	14	1	3	0	3	0
2	170260002	MSSSA001784	B	CS	AMATLIPAC	3	1	1	0	0	0	0	0	0	0	0	0	0	1	1	0	0	0	0	2	2	0	0	0	0	0
3	170260003	MSSSA001796	A	CS	SAN ANDRÉS CUAUHTEMPAN	2	1	1	0	0	0	0	0	0	0	0	0	0	1	1	0	0	0	0	1	1	0	0	0	0	0
4	170260004	MSSSA001801	A	CS	SAN JOSÉ DE LOS LAURELES	3	2	2	1	0	0	0	0	0	0	1	0	0	1	1	0	0	0	0	1	1	0	0	0	0	0
5	170260006	MSSSA001813	A	CS	NACATONGO	2	1	1	0	0	0	0	0	0	0	0	0	0	1	1	0	0	0	0	1	1	0	0	0	0	0
6	170260008	MSSSA001825	A	CS	LAS VIVIANAS	2	1	1	0	0	0	0	0	0	0	0	0	0	1	1	0	0	0	0	1	1	0	0	0	0	0
Total Municipio 026 Tlayacapan					43	19	18	11	9	0	0	0	0	0	2	0	7	7	0	0	0	1	21	20	1	3	0	3	0		

Recursos Materiales SSM 2018, Estado de Morelos. Municipio 026 Tlayacapan

CVE_GEO	CLUES	CVE_JUR	Tipología S	Tipología SINERHIAS	NOMBRE ESTABLECIMIENTO	CONSULTORIOS MÉDICOS				CAMAS		OTRO EQUIPO MEDICO								
						Medicina general y/o familiar	Odontología	De urgencias	Otros Consultorios	Total Consultorios	Censables	No Censables	Cunas de recién nacido sano	Equipo de ultrasonido	Equipos de mamografía	Incubadoras	Quirófanos	Sala de expulsión	Tomógrafo	
1	170260001	MSSSA001772	03	I	CS	TLAYACAPAN	6	1			7		4	3					1	
2	170260002	MSSSA001784	03	B	CS	AMATLIPAC	1				1									
3	170260003	MSSSA001796	03	A	CS	SAN ANDRES CUAUHTEMPAN	2				2									
4	170260004	MSSSA001801	03	A	CS	SAN JOSE DE LOS LAURELES	1	1			2		2							
5	170260006	MSSSA001813	03	A	CS	NACATONGO	1				1		1							
6	170260008	MSSSA001825	03	A	CS	LAS VIVIANAS	2				2		1							
Total de Recursos Materiales							13	2			15		8	3					1	

Jurisdicción III "Cuautla" – Municipio 027 Totolapan

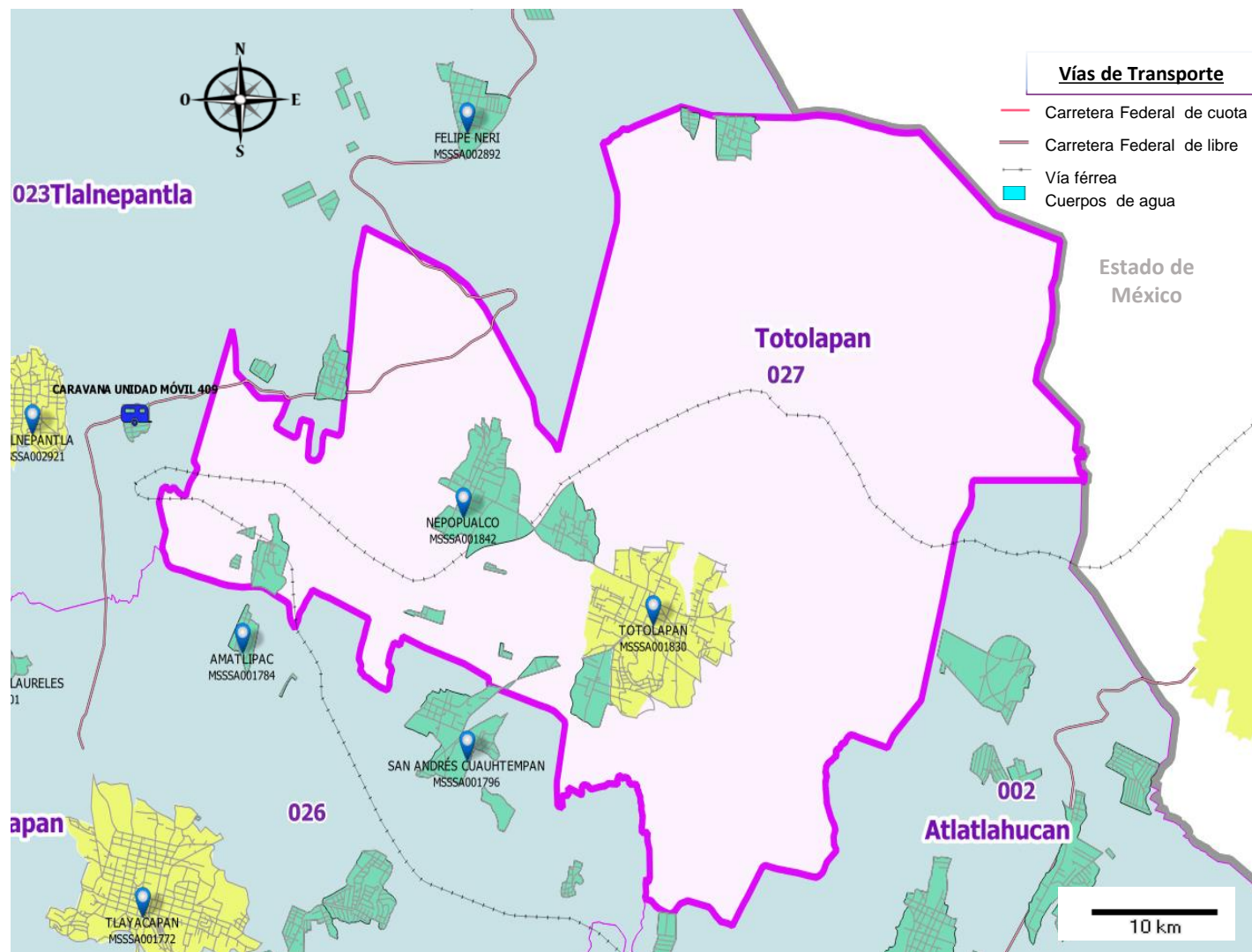

Infraestructura SSM 2018	
Unidades Médicas - 027 Totolapan	
Unidades Médicas de Consulta Externa	
Centros de Salud	2
Unidades Móviles	0
Unidades de Especialidades Médicas	0
Total CE	2
Unidades Médicas Hospitalarias	
H. General	0
H. Integral (Comunitario)	0
H. Regional de Alta Especialidad	0
Total HO	0
Total de Unidades Médicas	2

Recursos Humanos SSM 2018, Estado de Morelos. Municipio 027 Totolapan

cve_geo	CLUES	Tipología	Tipología SINERHIAS	Nombre de la Unidad	Total de plazas Ocupadas Recursos Humanos (F) + (D) + (E)	Total Personal Médico (F) = (A)+(B) + (C)	Total Médicos en contacto con el paciente (A)+(B)	Total-Médicos generales, odontólogos y especialistas (A)=a+b+c+d+e+f+g+h	Médicos generales, odontólogos y especialistas							Total - Médicos en adiestramiento (B)=i+j+k+l	Total - Médicos en otras actividades (C)	Total personal de enfermería (D)=m+n	Enfermeras		Total otro personal (E)=o+p+q	Otro Personal								
									General	Pediatra	Ginecoobstetra	Cirujano	Internista	Anestesiólogo	Odontólogo				Otras especialidades	Pasantes de medicina		Pasante de odontología	Interno de pregrado	Residentes	Enfermeras en contacto con el paciente	Enfermeras en otras actividades	Otro personal profesional (incluye pasantes)	Personal Técnico	Otro Personal	
									a	b	c	d	e	f	g	h	i	j	k	l			m	n		o	p	q		
1	170270001	MSSSA001830	F	CS	TOTOLAPAN	13	5	5	3	2	0	0	0	0	0	1	0	2	2	0	0	0	0	6	6	0	2	0	1	1
2	170270005	MSSSA001842	A	CS	NEPOPUALCO	3	1	1	0	0	0	0	0	0	0	0	0	1	1	0	0	0	0	2	2	0	0	0	0	0
Total Municipio 027 Totolapan					16	6	6	3	2	0	0	0	0	0	0	1	0	3	3	0	0	0	0	8	8	0	2	0	1	1

Recursos Materiales SSM 2018, Estado de Morelos. Municipio 027 Totolapan

CVE_GEO	CLUES	CVE_JUR	Tipología	Tipología a SINERHI AS	NOMBRE ESTABLECIMIENTO	CONSULTORIOS MÉDICOS				CAMAS		OTRO EQUIPO MEDICO									
						Medicina general y/o familiar	Odontología	De urgencias	Otros Consultorios	Total Consultorios	Censables	No Censables	Cunas de recién nacido sano	Equipo de ultrasonido	Equipos de mamografía	Incubadoras	Quirófanos	Sala de expulsión	Tomógrafo		
1	170270001	MSSSA001830	03	F	CS	TOTOLAPAN	4	1			5		3								
2	170270005	MSSSA001842	03	A	CS	NEPOPUALCO	1				1		1								
Total de Recursos Materiales						5	1			6		4									

Jurisdicción I "Cuernavaca" – Municipio 028 Xochitepec

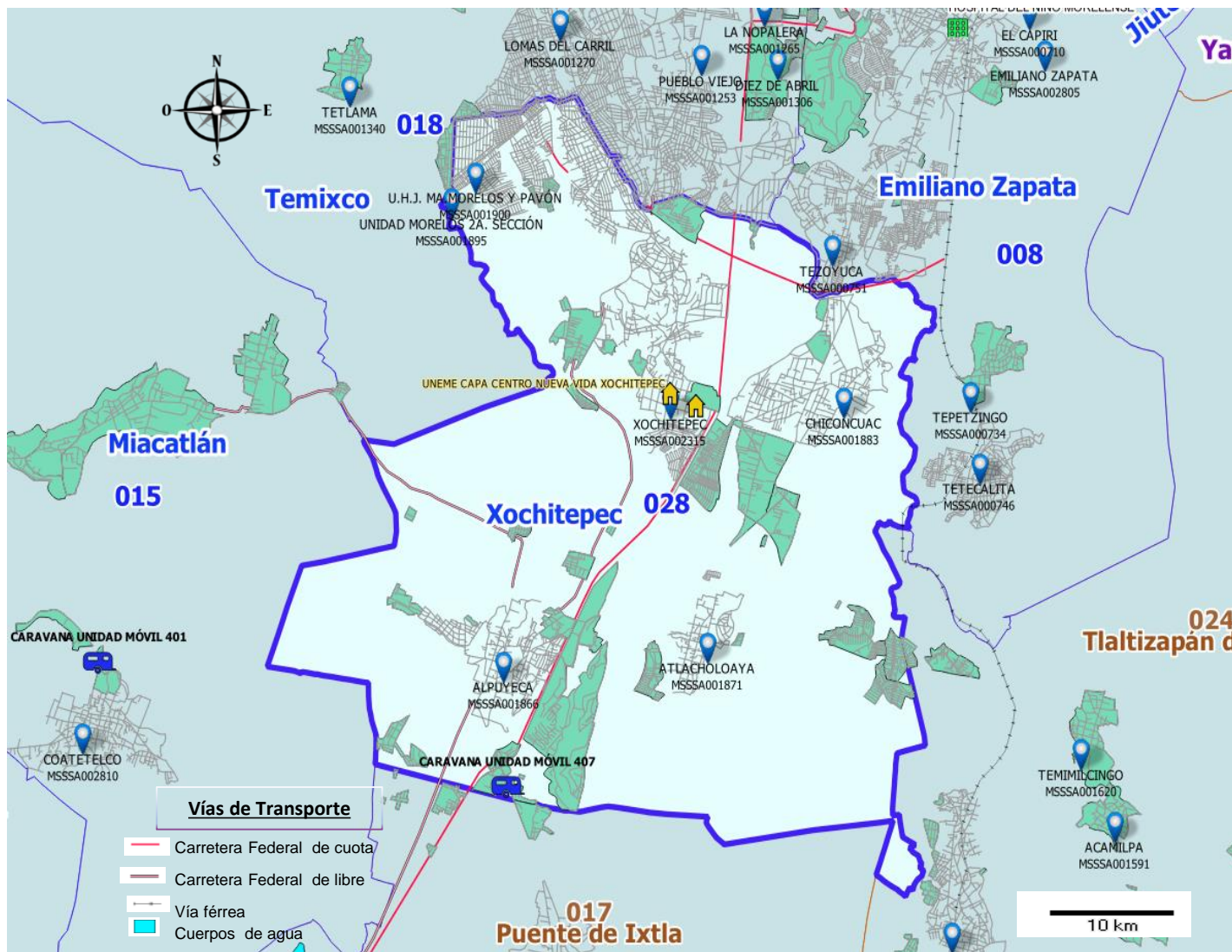

Infraestructura SSM 2018	
Unidades Médicas - 028 Xochitepec	
Unidades Médicas de Consulta Externa	
Centros de Salud	6
Unidades Móviles	1
Unidades de Especialidades Médicas	1
Total CE	8
Unidades Médicas Hospitalarias	
H. General	0
H. Integral (Comunitario)	0
H. Regional de Alta Especialidad	0
Total HO	0
Total de Unidades Médicas	8

Checar unemes

Marco Geoestadístico	
	Limite Estatal
	Municipios Jurisdicción I
	Municipios Jurisdicción II
	Municipios Jurisdicción III
	Zona Urbana
	Zona Rural
	Zona Colindante

Recursos Humanos SSM 2018, Estado de Morelos. Municipio 028 Xochitepec

cve_geo	CLUES	Tipología	Tipología SINERHIAS	Nombre de la Unidad	Total de plazas Ocupadas Recursos Humanos (F) + (D) + (E)	Total Personal Médico (F) = (A)+(B) + (C)	Total Médicos en contacto con el paciente (A)+(B)	Total- Médicos generales, odontólogos y especialistas (A)=a+b+c+d+e+f+g+h	Médicos generales, odontólogos y especialistas							Médicos en adiestramiento				Enfermeras			Otro Personal								
									General	Pediatra	Ginecoobstetra	Cirujano	Internista	Anestesiólogo	Odontólogo	Otras especialidades	Total - Médicos en adiestramiento (B)=i+j+k+l	Pasantes de medicina	Pasante de odontología	Interno de pregrado	Residentes	Total - Médicos en otras actividades (C)	Total personal de enfermería (D)=m+n	Enfermeras en contacto con el paciente	Enfermeras en otras actividades	Total otro personal (E)=o+p+q	Otro personal profesional (incluye pasantes)	Personal Técnico	Otro Personal		
a	b	c	d	e	f	g	h	i	j	k	l	(C)	m	n	(E)	o	p	q													
1	170280001	MSSSA002315	F	CS	XOCHITEPEC	16	5	5	2	1	0	0	0	0	0	1	0	3	2	1	0	0	0	6	6	0	5	0	5	0	
2	170280001	MSSSA002682	UNE	UNE	UNEME CAPA CENTRO NUEVA VIDA XOCHITEPEC	6	0	0	0	0	0	0	0	0	0	0	0	0	0	0	0	0	0	0	0	0	0	6	4	1	1
3	170280002	MSSSA001866	H	CS	ALPUYECA	29	13	13	11	9	0	0	0	0	0	2	0	2	2	0	0	0	0	12	12	0	4	1	2	1	
4	170280003	MSSSA001871	E	CS	ATLACHOLOAYA	9	2	2	1	1	0	0	0	0	0	0	0	1	1	0	0	0	0	6	6	0	1	0	1	0	
5	170280006	MSSSA001883	D	CS	CHICONCUAC	6	2	2	1	1	0	0	0	0	0	0	0	1	1	0	0	0	0	3	3	0	1	0	1	0	
6	170280030	MSSSA001895	D	CS	UNIDAD MORELOS 2A. SECCIÓN	6	2	2	2	1	0	0	0	0	0	1	0	0	0	0	0	0	0	3	3	0	1	0	1	0	
7	170280030	MSSSA001900	D	CS	U.H.J. MA.MORELOS Y PAVÓN	4	1	1	1	1	0	0	0	0	0	0	0	0	0	0	0	0	0	3	3	0	0	0	0	0	
8	170280069	MSSSA002530	P	UMOVIL	CARAVANA UNIDAD MÓVIL 407	1	1	1	1	1	0	0	0	0	0	0	0	0	0	0	0	0	0	0	0	0	0	0	0	0	
Total Municipio 028 Xochitepec					77	26	26	19	15	0	0	0	0	0	4	0	7	6	1	0	0	0	0	33	33	0	18	5	11	2	

Jurisdicción III "Cuautla" – Municipio 029 Yautepec

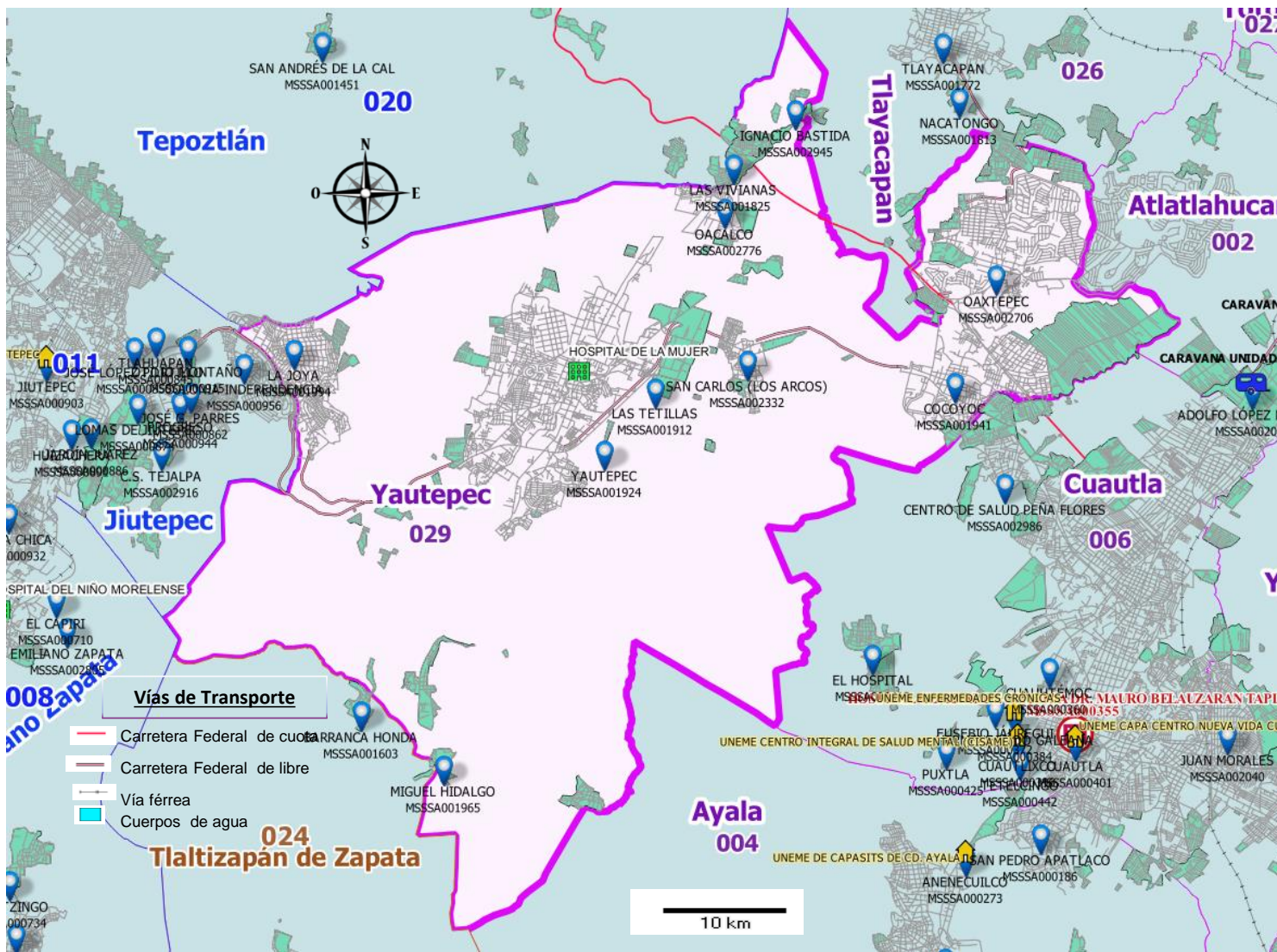

Infraestructura SSM 2018	
Unidades Médicas - 029 Yautepec	
Unidades Médicas de Consulta Externa	
Centros de Salud	8
Unidades Móviles	0
Unidades de Especialidades Médicas	0
Total CE	8
Unidades Médicas Hospitalarias	
H. General	0
H. Integral (Comunitario)	0
H. Regional de Alta Especialidad	1
Total HO	1
Total de Unidades Médicas	9

Marco Geoestadístico

-  Limite Estatal
-  Municipios Jurisdicción I
-  Municipios Jurisdicción II
-  Municipios Jurisdicción III
-  Zona Urbana
-  Zona Rural
-  Zona Colindante

Recursos Humanos SSM 2018, Estado de Morelos. Municipio 029 Yautepec

cve_bco	CLUES	Tipología	Tipología SINERHIAS	Nombre de la Unidad	Total de plazas Ocupadas Recursos Humanos (F) + (D) + (E)	Total Personal Médico (F) = (A)+(B) + (C)	Total Médicos en contacto con el paciente (A)+(B)	Total-Médicos generales, odontólogos y especialistas (A)=a+b+c+d+e+f+g+h	Médicos generales, odontólogos y especialistas								Médicos en adiestramiento				Enfermeras			Otro Personal						
									General	Pediatra	Ginecobstetra	Cirujano	Internista	Anestesiólogo	Odonólogo	Otras especialidades	Total - Médicos en adiestramiento (B)=i+j+k+l	Pasantes de medicina	Pasante de odontología	Interno de pregrado	Residentes	Total - Médicos en otras actividades (C)	Total personal de enfermería (D)=m+n	Enfermeras en contacto con el paciente	Enfermeras en otras actividades	Total otro personal (E)=o+p+q	Otro personal profesional (incluye pasantes)	Personal Técnico	Otro Personal	
a	b	c	d	e	f	g	h	i	j	k	l	(C)	m	n	(E)=o+p+q	o	p	q												
1	170290001	MSSSA001912	D CS	LAS TETILLAS	4	2	2	2	2	0	0	0	0	0	0	0	0	0	0	0	0	2	2	0	0	0	0	0	0	
2	170290001	MSSSA002361	O HE	HOSPITAL DE LA MUJER	341	88	81	72	11	18	26	0	1	12	0	4	9	0	0	0	9	7	149	147	2	104	19	38	47	
3	170290001	MSSSA001924	S CS	YAUTEPEC	91	34	33	26	24	0	0	0	0	0	2	0	7	5	2	0	0	1	33	32	1	24	2	7	15	
4	170290005	MSSSA001941	E CS	COCOYOC	8	5	5	3	2	0	0	0	0	0	1	0	2	1	1	0	0	0	2	2	0	1	0	1	0	
5	170290007	MSSSA002945	A CS	IGNACIO BASTIDA	4	2	2	0	0	0	0	0	0	0	0	0	2	2	0	0	0	0	2	2	0	0	0	0	0	0
6	170290010	MSSSA001965	A CS	MIGUEL HIDALGO	2	1	1	0	0	0	0	0	0	0	0	0	1	1	0	0	0	0	1	1	0	0	0	0	0	0
7	170290012	MSSSA002776	D CS	OACALCO	5	3	3	1	1	0	0	0	0	0	0	0	2	1	1	0	0	0	1	1	0	1	0	0	1	
8	170290013	MSSSA002706	F CS	OAXTEPEC	13	6	6	3	2	0	0	0	0	0	1	0	3	2	1	0	0	0	3	3	0	4	0	3	1	
9	170290024	MSSSA001994	E CS	LA JOYA	7	3	3	2	2	0	0	0	0	0	0	0	1	1	0	0	0	0	3	3	0	1	0	0	1	
Total Municipio 029 Yautepec					475	144	136	109	44	18	26	0	1	12	4	4	27	13	5	0	9	8	196	193	3	135	21	49	65	

Jurisdicción III "Cuautla" – Municipio 030 Yecapixtla

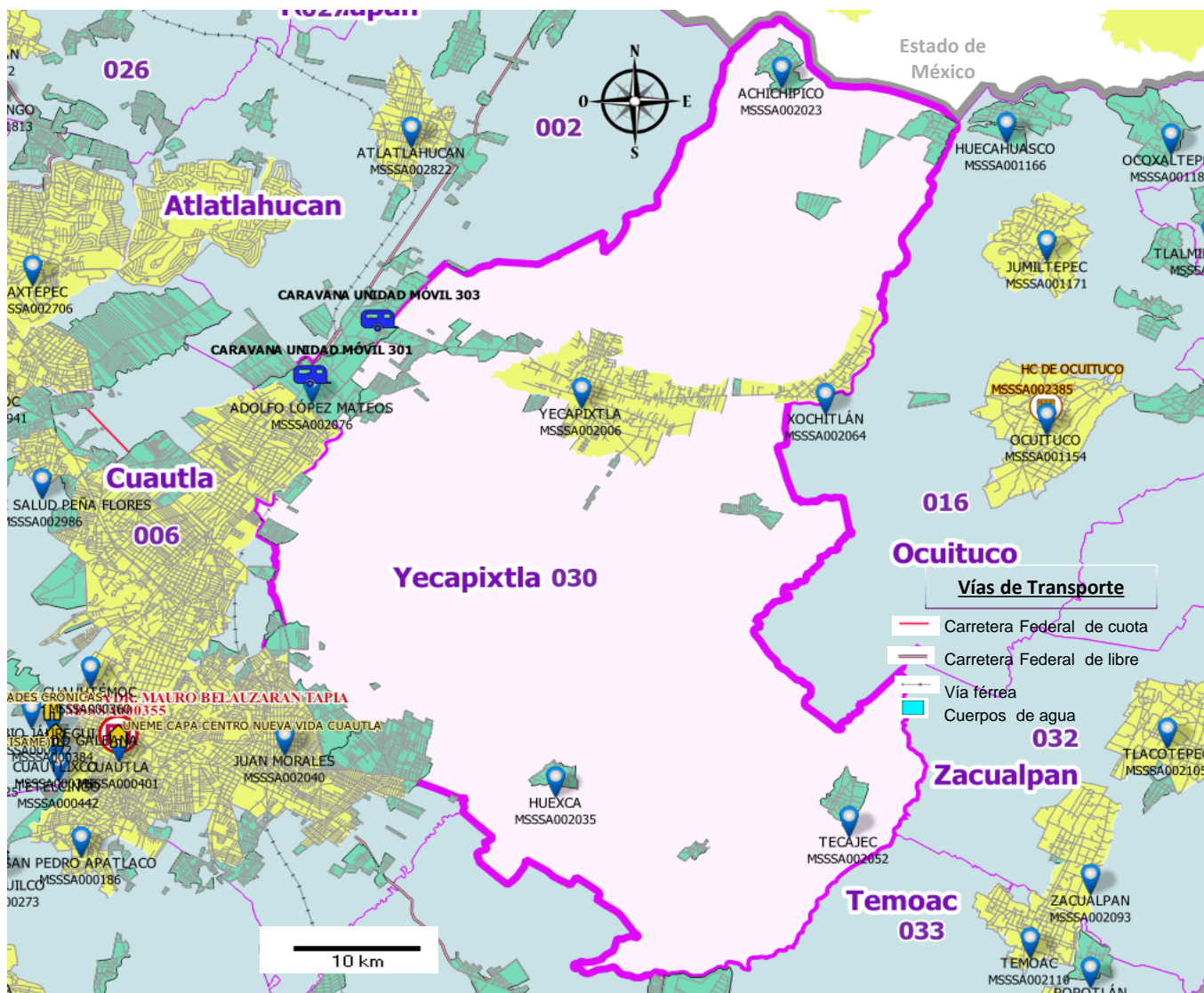

Infraestructura SSM 2018	
Unidades Médicas - 030 Yecapixtla	
Unidades Médicas de Consulta Externa	
Centros de Salud	7
Unidades Móviles	1
Unidades de Especialidades Médicas	0
Total CE	8
Unidades Médicas Hospitalarias	
H. General	0
H. Integral (Comunitario)	0
H. Regional de Alta Especialidad	0
Total HO	0
Total de Unidades Médicas	8

[Checar mapa](#)

Marco Geoestadístico

- Limite Estatal
- Municipios Jurisdicción I
- Municipios Jurisdicción II
- Municipios Jurisdicción III
- Zona Urbana
- Zona Rural
- Zona Colindante

Recursos Humanos SSM 2018, Estado de Morelos. Municipio 030 Yecapixtla

cve_geo	CLUES	Tipología	Tipología SINERHIAS	Nombre de la Unidad	Total de plazas Ocupadas Recursos Humanos (F) + (D) + (E)	Total Personal Médico =(A)+(B) + (C)	Total Médicos en contacto con el paciente (A)+(B)	Total-Médicos generales, odontólogos y especialistas (A)=a+b+c+d+e+f+g+h	Médicos generales, odontólogos y especialistas								Total - Médicos en adiestramiento (B)=i+j+k+l	Médicos en adiestramiento				Total - Médicos en otras actividades (C)	Total personal de enfermería (D)=m+n	Enfermeras		Total otro personal (E)=o+p+q	Otro Personal			
									General	Pediatra	Ginecoobstetra	Cirujano	Internista	Anestesiólogo	Odontólogo	Otras especialidades		Pasantes de medicina	Pasante de odontología	Interno de pregrado	Residentes			Enfermeras en contacto con el paciente	Enfermeras en otras actividades		Otro personal profesional (incluye pasantes)	Personal Técnico	Otro Personal	
									a	b	c	d	e	f	g	h	i	j	k	l			m	n	o	p	q			
1	170300001	MSSSA002006	G CS	YECAPIXTLA	14	8	8	6	5	0	0	0	0	0	0	1	0	2	2	0	0	0	0	4	4	0	2	0	1	1
2	170300002	MSSSA002023	A CS	ACHICHIPICO	2	1	1	0	0	0	0	0	0	0	0	0	0	1	1	0	0	0	0	1	1	0	0	0	0	0
3	170300005	MSSSA002035	A CS	HUEXCA	2	1	1	0	0	0	0	0	0	0	0	0	0	1	1	0	0	0	0	1	1	0	0	0	0	0
4	170300008	MSSSA002040	F CS	JUAN MORALES	11	6	6	4	3	0	0	0	0	0	0	1	0	2	1	1	0	0	0	4	4	0	1	0	1	0
5	170300014	MSSSA002052	A CS	TECAJEC	2	1	1	0	0	0	0	0	0	0	0	0	0	1	1	0	0	0	0	1	1	0	0	0	0	0
6	170300018	MSSSA002064	D CS	XOCHITLÁN	2	1	1	0	0	0	0	0	0	0	0	0	0	1	1	0	0	0	0	1	1	0	0	0	0	0
7	170300021	MSSSA002076	B CS	ADOLFO LÓPEZ MATEOS	3	2	2	1	1	0	0	0	0	0	0	0	0	1	1	0	0	0	0	1	1	0	0	0	0	0
8	170300021	MSSSA002431	P UMOVIL	CARAVANA UNIDAD MÓVIL 301	4	2	2	2	1	0	0	0	0	0	0	1	0	0	0	0	0	0	0	1	1	0	1	0	1	0
Total Municipio 030 Yecapixtla					40	22	22	13	10	0	0	0	0	0	0	3	0	9	8	1	0	0	0	14	14	0	4	0	3	1

Recursos Materiales SSM 2018, Estado de Morelos. Municipio 030 Yecapixtla

CVE_GEO	CLUES	CVE_JUR	Tipología	Tipología a SINERHIAS	NOMBRE ESTABLECIMIENTO	CONSULTORIOS MÉDICOS					CAMAS		OTRO EQUIPO MEDICO									
						Medicina general y/o familiar	Odontología	De urgencias	Otros Consultorios	Total Consultorios	Censables	No Censables	Cunas de recién nacido sano	Equipo de ultrasonido	Equipos de mamografía	Incubadoras	Quirófanos	Sala de expulsión	Tomógrafo			
1	170300001	MSSSA002006	03	G	CS	YECAPIXTLA	7	1		2	10		2									
2	170300002	MSSSA002023	03	A	CS	ACHICHIPICO	1				1		1									
3	170300005	MSSSA002035	03	A	CS	HUEXCA	1				1											
4	170300008	MSSSA002040	03	F	CS	JUAN MORALES	4	1			5											
5	170300014	MSSSA002052	03	A	CS	TECAJEC	1				1		1									
6	170300018	MSSSA002064	03	D	CS	XOCHITLAN	1				1											
7	170300021	MSSSA002076	03	B	CS	ADOLFO LOPEZ MATEOS	2				2											
8	170300021	MSSSA002431	03	P	UMOVIL	CARAVANA UNIDAD MOVIL 301	1	1			2											
Total de Recursos Materiales							18	3		2	23		4									

Jurisdicción II "Jojutla" – Municipio 031 Zacatepec

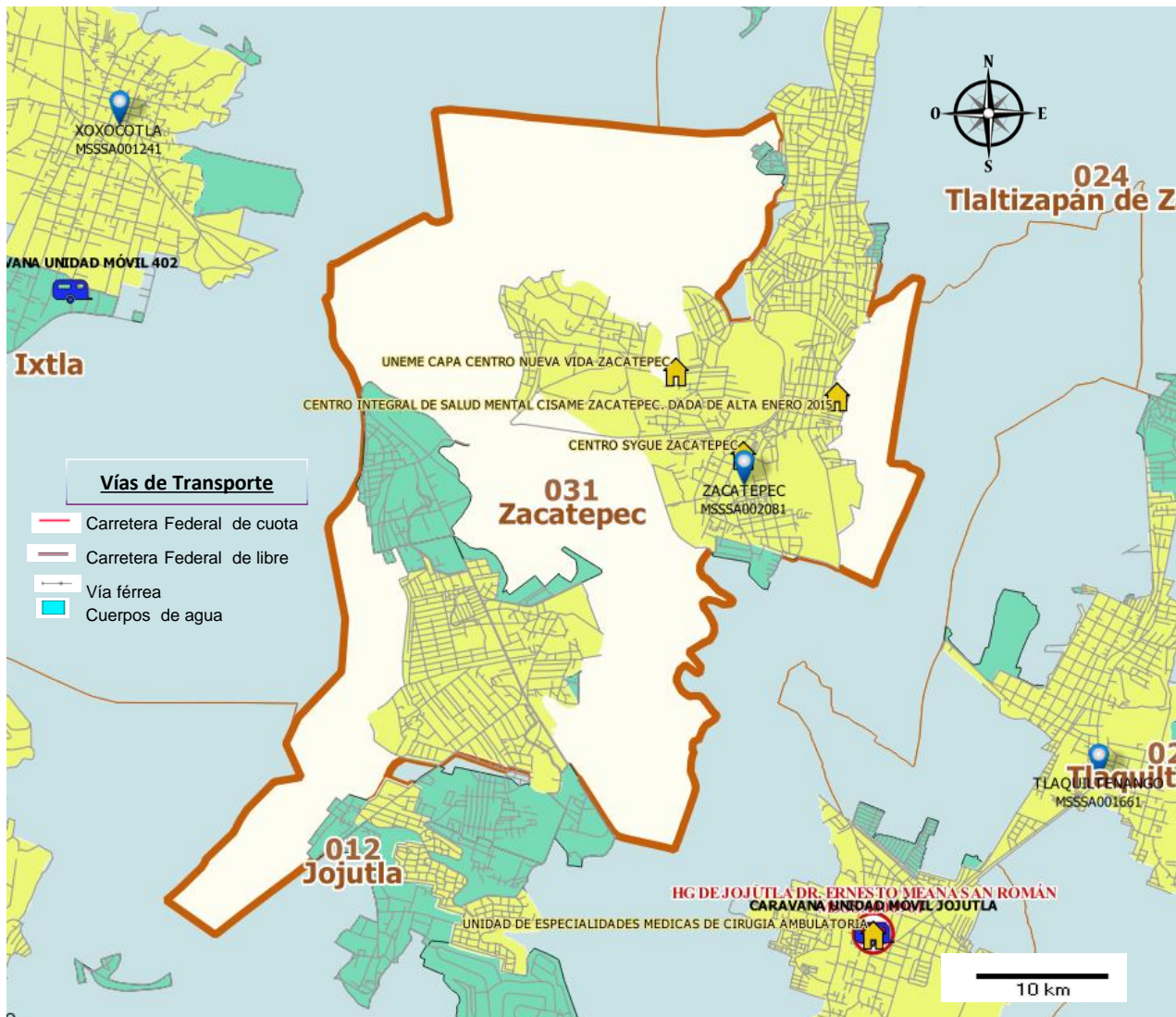

Infraestructura SSM 2018

Unidades Médicas - 031 Zacatepec

Unidades Médicas de Consulta Externa

Centros de Salud	1
Unidades Móviles	0
Unidades de Especialidades Médicas	3
Total CE	4

Unidades Médicas Hospitalarias

H. General	0
H. Integral (Comunitario)	0
H. Regional de Alta Especialidad	0
Total HO	0

Total de Unidades Médicas 4

Marco Geoestadístico

- Limite Estatal
- Municipios Jurisdicción I
- Municipios Jurisdicción II
- Municipios Jurisdicción III
- Zona Urbana
- Zona Rural
- Zona Colindante

Recursos Humanos SSM 2018, Estado de Morelos. Municipio 031 Zacatepec

cve_geo	CLUES	Tipología	Tipología Sinerhías	Nombre de la Unidad	Total de plazas Ocupadas Recursos Humanos (F) + (D) + (E)	Total Personal Médico (F) = (A) + (B) + (C)	Total Médicos en contacto con el paciente (A) + (B)	Total- Médicos generales, odontólogos y especialistas (A) = a + b + c + d + e + f + g + h	Médicos generales, odontólogos y especialistas								Médicos en adiestramiento				Enfermeras			Otro Personal					
									General	Pediatra	Ginecoobstetra	Cirujano	Internista	Anestesiólogo	Odontólogo	Otras especialidades	Total - Médicos en adiestramiento (B) = i + j + k + l + i	Pasantes de medicina	Pasante de odontología	Interno de pregrado	Residentes	Total - Médicos en otras actividades (C)	Total personal de enfermería (D) = m + n	Enfermeras en contacto con el paciente	Enfermeras en otras actividades	Total otro personal (E) = o + p + q	Otro personal profesional (incluye pasantes)	Personal Técnico	Otro Personal
					(F) + (D) + (E)	(F) = (A) + (B) + (C)	(A) + (B)	(A) = a + b + c + d + e + f + g + h	a	b	c	d	e	f	g	h	(B) = i + j + k + l + i	i	j	k	l	(C)	(D) = m + n	m	n	(E) = o + p + q	o	p	q
1	170310001	MSSSA002081	H	CS	ZACATEPEC	39	7	6	6	5	0	0	0	0	0	1	0	0	0	0	0	1	12	11	1	20	2	10	8
2	170310001	MSSSA002571	UNE	UNE	UNEME CAPA CENTRO NUEVA VIDA ZACATEPEC	6	0	0	0	0	0	0	0	0	0	0	0	0	0	0	0	0	0	0	0	6	3	0	3
3	170310001	MSSSA002846	UNE	UNE	CENTRO SYGUE ZACATEPEC	2	0	0	0	0	0	0	0	0	0	0	0	0	0	0	0	0	0	0	0	2	2	0	0
4	170310001	MSSSA002930	UNE	UNE	CENTRO INTEGRAL DE SALUD MENTAL CISAME ZACATEPEC. DADA DE ALTA ENERO 2015	7	1	1	1	0	0	0	0	0	0	1	0	0	0	0	0	0	2	2	0	4	3	0	1
Total Municipio 031 Zacatepec					54	8	7	7	5	0	0	0	0	0	0	1	1	0	0	0	0	1	14	13	1	32	10	10	12

Recursos Materiales SSM 2018, Estado de Morelos. Municipio 031 Zacatepec

CVE_GEO	CLUES	CVE_JUR	Tipología	Tipología a SINERHIAS	NOMBRE ESTABLECIMIENTO	CONSULTORIOS MÉDICOS					CAMAS		OTRO EQUIPO MEDICO												
						Medicina general y/o familiar	Odontología	De urgencias	Otros Consultorios	Total Consultorios	Censables	No Censables	Cunas de recién nacido sano	Equipo de ultrasonido	Equipos de mamografía	Incubadoras	Quirófanos	Sala de expulsión	Tomógrafo						
1	170310001	MSSSA002081	02	H	CS	ZACATEPEC	5	1			6														
2	170310001	MSSSA002571	02	UNE	UNE	UNEME CAPA CENTRO NUEVA VIDA ZACATEPEC				3	3														
3	170310001	MSSSA002846	02	UNE	UNE	CENTRO SYGUE ZACATEPEC	1			2	3														
4	170310001	MSSSA002930	02	UNE	UNE	CENTRO INTEGRAL DE SALUD MENTAL CISAME ZACATEPEC. DADA DE ALTA ENERO 2015				4	4														
Total de Recursos Materiales							6	1		9	16														

Jurisdicción III "Cuautla" – Municipio 032 Zacualpan

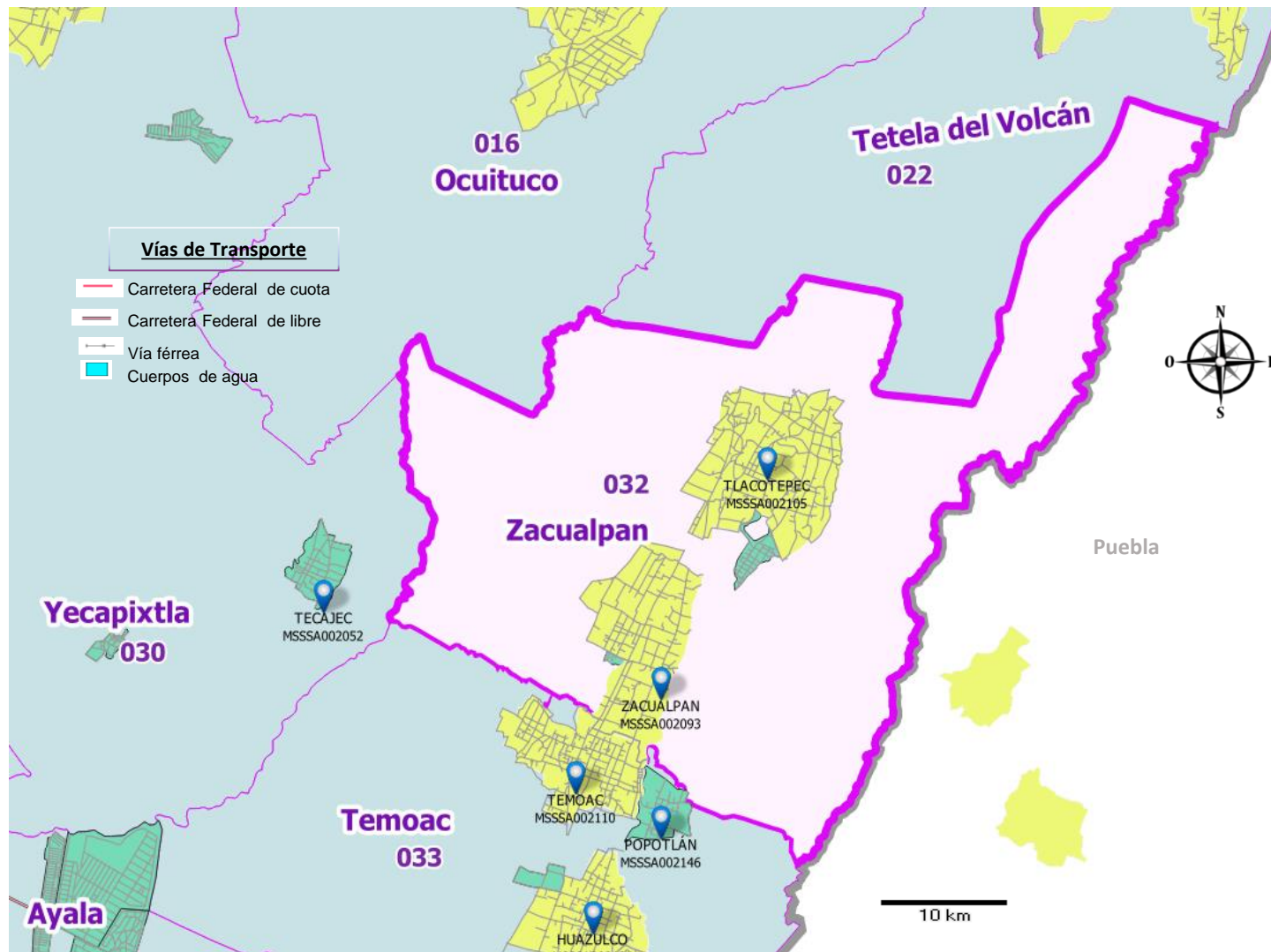

Infraestructura SSM 2018	
Unidades Médicas - 032 Zacualpan	
Unidades Médicas de Consulta Externa	
Centros de Salud	2
Unidades Móviles	0
Unidades de Especialidades Médicas	0
Total CE	2
Unidades Médicas Hospitalarias	
H. General	0
H. Integral (Comunitario)	0
H. Regional de Alta Especialidad	0
Total HO	0
Total de Unidades Médicas	2

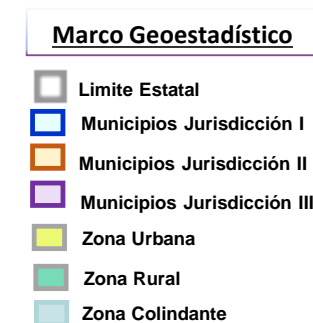

Recursos Humanos SSM 2018, Estado de Morelos. Municipio 032 Zacualpan





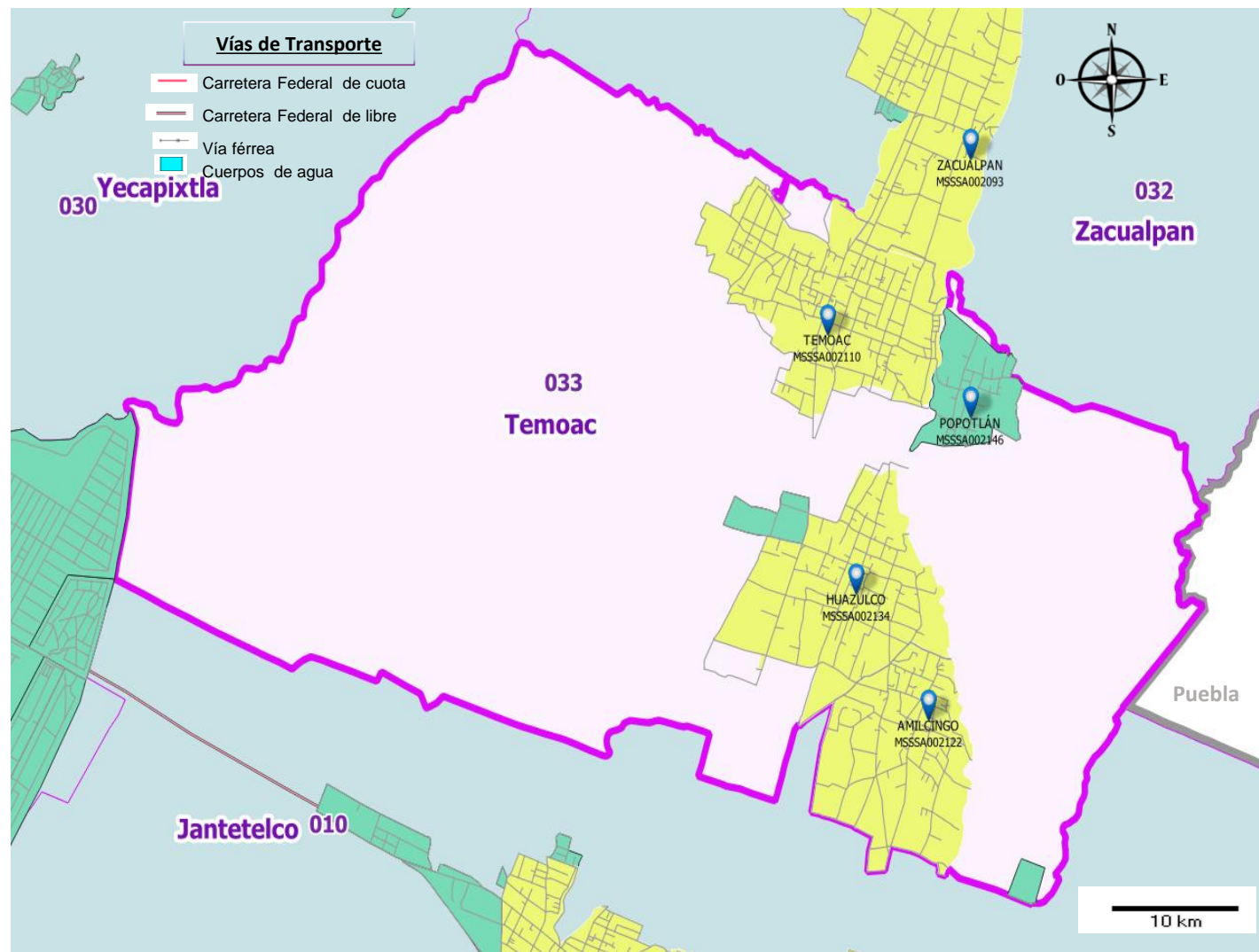

cve_geo	CLUES	Tipología	Tipología SINERHIAS	Nombre de la Unidad	Total de plazas Ocupadas Recursos Humanos (F) + (D) + (E)	Total Personal Médico (F) = (A)+(B) + (C)	Total Médicos en contacto con el paciente (A)+(B)	Total- Médicos generales, odontólogos y especialistas (A)=a+b+c+d+e+f+g+h	Médicos generales, odontólogos y especialistas								Médicos en adiestramiento				Enfermeras			Otro Personal								
									General	Pediatra	Ginecoobstetra	Cirujano	Internista	Anestesiólogo	Odontólogo	Otras especialidades	Total - Médicos en adiestramiento (B)=i+j+k+l	Pasantes de medicina	Pasante de odontología	Interno de pregrado	Residentes	Total - Médicos en otras actividades (C)	Total personal de enfermería (D)=m+n	Enfermeras en contacto con el paciente	Enfermeras en otras actividades	Total otro personal (E)=o+p+q	Otro personal profesional (incluye pasantes)	Personal Técnico	Otro Personal			
1	170320001	MSSSA002093	E	CS	ZACUALPAN	5	4	4	1	0	0	0	0	0	0	1	0	3	2	1	0	0	0	0	0	0	0	0	1	0	1	0
2	170320006	MSSSA002105	E	CS	TLACOTEPEC	7	4	4	1	0	0	0	0	0	0	1	0	3	2	1	0	0	0	0	3	3	0	0	0	0	0	0
Total Municipio 032 Zacualpan					12	8	8	2	0	0	0	0	0	0	2	0	6	4	2	0	0	0	0	3	3	0	1	0	1	0		

Recursos Materiales SSM 2018, Estado de Morelos. Municipio 032 Zacualpan

CVE_GEO	CLUES	CVE_JUR	Tipología	Tipología a SINERHIAS	NOMBRE ESTABLECIMIENTO	CONSULTORIOS MÉDICOS				CAMAS		OTRO EQUIPO MEDICO												
						Medicina general y/o familiar	Odontología	De urgencias	Otros Consultorios	Total Consultorios	Censables	No Censables	Cunas de recién nacido sano	Equipo de ultrasonido	Equipos de mamografía	Incubadoras	Quirófanos	Sala de expulsión	Tomógrafo					
1	170320001	MSSSA002093	03	E	CS	ZACUALPAN	2	1			3		2											
2	170320006	MSSSA002105	03	E	CS	TLACOTEPEC	3	1			4		1											
Total de Recursos Materiales						5	2			7		3												

Jurisdicción III "Cuautla" – Municipio 033 Temoac



Infraestructura SSM 2018		
Unidades Médicas - 033 Temoac		
Unidades Médicas de Consulta Externa		
Centros de Salud		4
Unidades Móviles		0
Unidades de Especialidades Médicas		0
Total CE		4
Unidades Médicas Hospitalarias		
H. General		0
H. Integral (Comunitario)		0
H. Regional de Alta Especialidad		0
Total HO		0
Total de Unidades Médicas		4

Marco Geoestadístico	
	Limite Estatal
	Municipios Jurisdicción I
	Municipios Jurisdicción II
	Municipios Jurisdicción III
	Zona Urbana
	Zona Rural
	Zona Colindante

Recursos Humanos SSM 2018, Estado de Morelos. Municipio 033 Temoac

cve_geo	CLUES	Tipología	Tipología SINERHIAS	Nombre de la Unidad	Total de plazas Ocupadas Recursos Humanos (F) + (D) + (E)	Total Personal Médico (F) = (A)+(B) + (C)	Total Médicos en contacto con el paciente (A)+(B)	Total-Médicos generales, odontólogos y especialistas (A)=a+b+c+d+e+f+g+h	Médicos generales, odontólogos y especialistas							Total - Médicos en adiestramiento (B)=i+j+k+l	Médicos en adiestramiento				Total - Médicos en otras actividades (C)	Total personal de enfermería (D)=m+n	Enfermeras		Total otro personal (E)=o+p+q	Otro Personal			
									General	Pediatra	Ginecoobstetra	Cirujano	Internista	Anestesiólogo	Odontólogo		Otras especialidades	Pasantes de medicina	Pasante de odontología	Interno de pregrado			Residentes	Enfermeras en contacto con el paciente		Enfermeras en otras actividades	Otro personal profesional (incluye pasantes)	Personal Técnico	Otro Personal
									a	b	c	d	e	f	g	h		i	j	k	l			m	n		o	p	q
1	170330001	MSSSA002110	E	CS	TEMOAC	9	4	4	1	0	0	0	0	0	0	0	3	2	1	0	0	0	4	4	0	1	0	0	1
2	170330002	MSSSA002122	D	CS	AMILCINGO	5	2	2	1	1	0	0	0	0	0	0	1	1	0	0	0	0	2	2	0	1	0	0	1
3	170330003	MSSSA002134	D	CS	HUAZULCO	4	2	2	1	1	0	0	0	0	0	0	1	1	0	0	0	0	2	2	0	0	0	0	0
4	170330004	MSSSA002146	A	CS	POPOTLÁN	2	1	1	0	0	0	0	0	0	0	0	1	1	0	0	0	0	1	1	0	0	0	0	0
Total Municipio 033 Temoac					20	9	9	3	3	0	0	0	0	0	0	0	6	5	1	0	0	0	9	9	0	2	0	0	2

Recursos Materiales SSM 2018, Estado de Morelos. Municipio 033 Temoac

CVE_GEO	CLUES	CVE_JUR	Tipología	Tipología SINERHI AS	NOMBRE ESTABLECIMIENTO	CONSULTORIOS MÉDICOS				CAMAS		OTRO EQUIPO MEDICO												
						Medicina general y/o familiar	Odontología	De urgencias	Otros Consultorios	Total Consultorios	Censables	No Censables	Cunas de recién nacido sano	Equipo de ultrasonido	Equipos de mamografía	Incubadoras	Quirófanos	Sala de expulsión	Tomógrafo					
1	170330001	MSSSA002110	03	E	CS	TEMOAC	3	1		1	5													
2	170330002	MSSSA002122	03	D	CS	AMILCINGO	1				1													
3	170330003	MSSSA002134	03	D	CS	HUAZULCO	2				2													
4	170330004	MSSSA002146	03	A	CS	POPOTLAN	1				1													
Total de Recursos Materiales							7	1		1	9		5											